

RENDICIÓN DE CUENTAS



PRESIDENTE:

Manuel de Jesús Ramírez Torres

VOCALES:

Arturo Manuel Procel Galarza
Silvia María Aguilar Morocho
Silvia Janeth Torres Aguilar
Roque Remigio Galarza Torres

SECRETARIA-TESORERA:

Iralda del Carmen Gallardo Apolo



RESUMEN EJECUTIVO

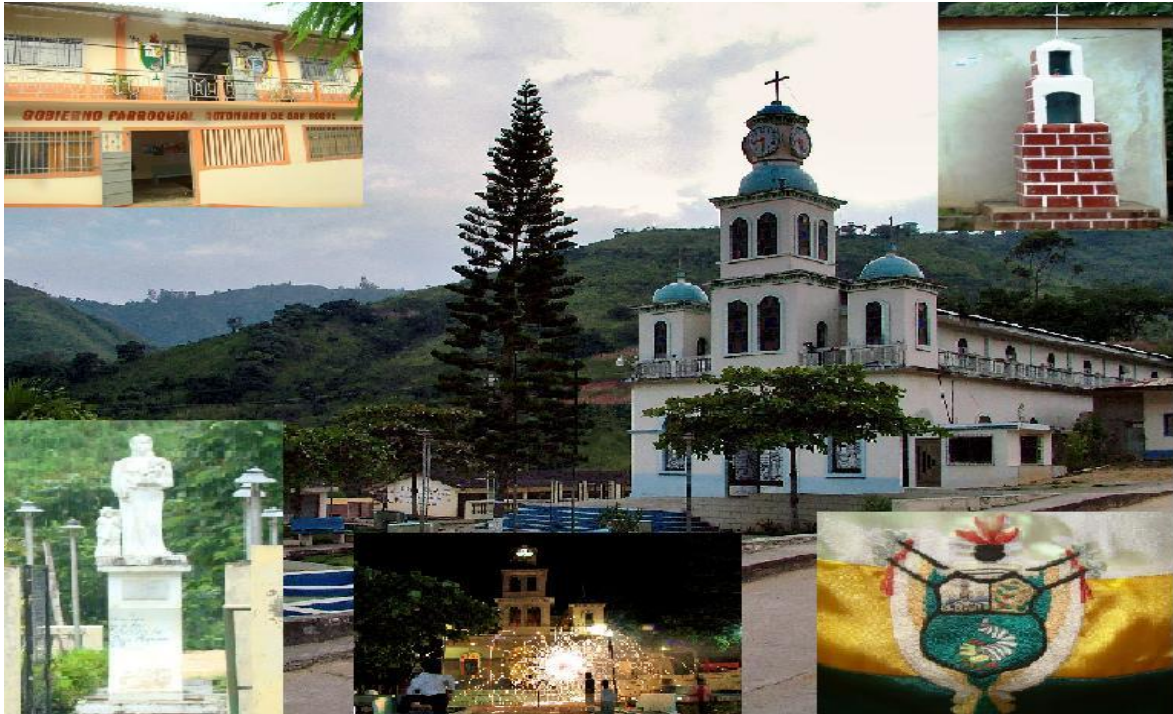

En mi calidad de Presidente del GAD Parroquial Rural de San Roque conjuntamente con los señores Vocales, tenemos a bien dirigirnos a ustedes para compartir con vosotros las experiencias y expectativas generadas en el tiempo que llevamos en nuestra gestión.

Esta función nos ha permitido conocer que antes los sectores rurales permanecían casi abandonados y actualmente gracias a los Gobiernos Parroquiales a los cuales el Gobierno Nacional los ha tomado en cuenta ya como gobiernos locales, es decir, que contamos con mayor presupuesto que hace años atrás en los cuales solo podían gestionar; gracias a esto, hoy en día los gobiernos parroquiales tienen la posibilidad de tomar en sus manos el desarrollo de la parroquia y sus sitios, a través de una acción directa y se concreten en la realización de obras prioritarias orientadas hacia un desarrollo estratégico, que permita superar el abandono en el que estaban sumergidos los sectores rurales.

Es así que en gestión hemos llevado a cabo las siguientes obras:

- *Construcción del Retén Policial*
- *Construcción de baterías sanitarias en los sitios: Curitejo, Lozumbe, La Lejanita, La Chuva.*
- *Construcción del cerramiento del Cementerio General de nuestra parroquia.*
- *Construcción de cunetas en el sitio Tarapal.*
- *Construcción de cunetas en la ciudadela Jesús del Gran Poder*

- *Construcción de baterías sanitarias en la cabecera parroquial*
- *Construcción de baterías sanitarias en la escuela Dr. Guillermo Guzmán Ayora*
- *Construcción de escalinatas en el sitio Tarapal*
- *Con el fin de tener un espacio para las diferentes reuniones, charlas, talleres para la comunidad readecuamos la planta baja de la casa comunal, mejorando así las baterías sanitarias y adecuando un salón mismo que está disponible para las reuniones con la comunidad.*
- *Colocación de adoquín y cerámica y colocación de 2 lámparas en el parque del sitio La Chuva frente a la Iglesia.*
- *Construcción de un muro y escalinatas en el sitio Mochata.*
- *Construcción de casa comunal en el sitio Curitejo, misma que en el presente año se le ha realizado algunas adecuaciones.*
- *Con la finalidad de brindar un mejor espacio físico se inicio la pavimentación de una parte de la calle Manuel Morales en el centro parroquial, misma que se tiene proyectado ampliarla.*
- *Mejoramiento de la iluminación del parque central de nuestra parroquia y la construcción de muros y ranflas.*
- *Cerramiento de jardineras del parque central y colocación de reflectores.*
- *Construcción de rejillas en la entrada al subcentro de salud y junto a la casa comunal.*
- *Construcción de cunetas en la vía a la casa hogar hasta el centro parroquial y asfaltado de calles en el centro parroquial, convenio con el Gobierno Provincial Autónomo de EL Oro.*

Además se ha colaborado con lo siguiente:

- ❖ *Adecuación del salón de computación de la escuela Dr. Guillermo Guzmán Ayora de la cabecera parroquial y además se les entregó en comodato UPS para los computadores, 2 casilleros para el aula de 1er. Año de educación básica.*
- ❖ *Entrega de un revistero al Centro Fronterizo de Integración Cultural Dr. Camilo Gallegos Domínguez de la parroquia*
- ❖ *Se Entregó en comodato sillas plásticas para los sitios La Chuva y Curitejo.*
- ❖ *El mantenimiento constante de la vía Portete-San Roque, limpieza de cunetas y malezas.*
- ❖ *Adquisición de instrumentos musicales para la conformación de la Banda de Paz de la parroquia.*
- ❖ *Se dictó talleres en lo relacionado con pintura en tela y en cerámica para las señoras de la comunidad.*

Sr. Jesús Ramírez
Presidente del Gobierno Parroquial 2009-2014

PRESENTACIÓN

En el Ecuador, la democracia representativa está tomando un nuevo rol, con el fin de que los ofrecimientos de campaña se cumplan, que los recursos del Estado sean repartidos equitativamente en función de los derechos del pueblo; es por ello que la ciudadanía viene asumiendo un compromiso más activo en las acciones públicas; la sociedad viene ejerciendo una democracia participativa, fortaleciendo así las organizaciones existentes.

Acciones como las veedurías ciudadanas, los presupuestos participativos y la rendición de cuentas, se han convertido en los mecanismos democráticos de control de las gestiones públicas y del ejercicio del poder que disponen a las ciudadanas y ciudadanos para lograr cambios concretos como: una mayor racionalidad del gasto y la inversión pública, la eficiencia, eficacia y calidad de las obras, servicios, programas y proyectos.

Para el Gobierno Autónomo Descentralizado Parroquial Rural de San Roque, el control social es un mecanismo fundamental para fortalecer la participación de la ciudadanía; es así, que ponemos a vuestro conocimiento el presente Informe de Rendición de Cuentas del año 2012, informe basado en nuestras acciones y gestiones, en nuestro accionar diario, en las obras, proyectos y programas en los cuales hemos invertido los recursos públicos.

Sr. Jesús Ramírez
Presidente del Gobierno Parroquial 2009-2014



1.1. *Nombre: Manuel de Jesús Ramírez Torres*

1.2. *Cargo: Presidente*

1.3. *Institución: Gobierno Autónomo Descentralizado Parroquial Rural de San Roque*

1.4. *Competencias que le asigna la ley:*

a) Planificar junto con otras instituciones del sector público y actores de la sociedad el desarrollo parroquial y su correspondiente ordenamiento territorial, en coordinación con el gobierno cantonal y provincial en el marco de la interculturalidad y plurinacionalidad y el respeto a la diversidad;

b) Planificar, construir y mantener la infraestructura física, los equipamientos y los espacios públicos de la parroquia, contenidos en los planes de desarrollo e incluidos en los presupuestos participativos anuales;

c) Planificar y mantener, en coordinación con los gobiernos provinciales, la vialidad parroquial rural;

d) Incentivar el desarrollo de actividades productivas comunitarias, la preservación de la biodiversidad y la protección del ambiente;

e) Gestionar, coordinar y administrar los servicios públicos que le sean delegados o descentralizados por otros niveles de gobierno;

f) Promover la organización de los ciudadanos de las comunas, recintos y demás asentamientos rurales, con el carácter de organizaciones territoriales de base;

g) Gestionar la cooperación internacional para el cumplimiento de sus competencias; y,

h) Vigilar la ejecución de obras y la calidad de los servicios públicos.

Competencias concurrentes ejecutadas

Vialidad

Salud

Educación

1.5. Vocales:

<i>Nombre</i>	<i>Cargo</i>	<i>Comisión</i>
<i>Arturo Manuel Procel Galarza</i>	<i>Vicepresidente</i>	<i>Comisión Obras Públicas</i>
<i>Silvia María Aguilar Morocho</i>	<i>Primer Vocal</i>	<i>Comisión Educación, Cultura y Deportes</i>
<i>Silvia Janeth Torres Aguilar</i>	<i>Segundo Vocal</i>	<i>Comisión Proyectos y Convenios</i>
<i>Roque Remigio Galarza Torres</i>	<i>Tercer Vocal</i>	<i>Comisión Salud y Medio Ambiente</i>

1.5. Sede Administrativa



<i>Ámbito</i>	<i>Detalle</i>
<i>Provincia</i>	<i>El Oro</i>
<i>Cantón</i>	<i>Piñas</i>
<i>Parroquia</i>	<i>San Roque</i>
<i>Dirección</i>	<i>Av. Piñas frente al parque central</i>
<i>Correo electrónico</i>	<i>juntasanroque@hotmail.com</i>
<i>Página web</i>	<i>www.gadsanroquepinas.gob.ec</i>
<i>Teléfonos</i>	<i>(07)3091-854</i>

Mapa de la Parroquia San Roque

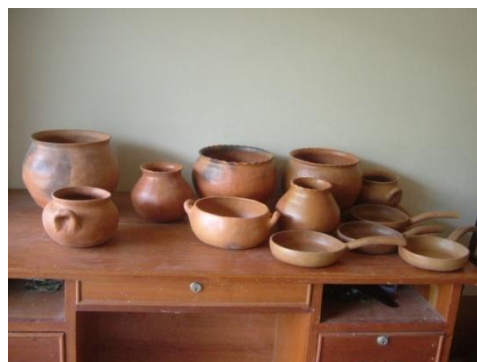
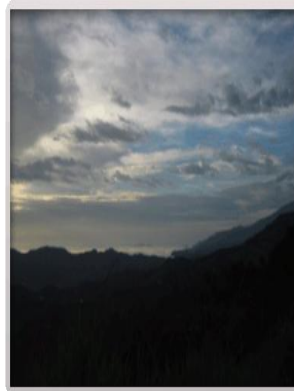
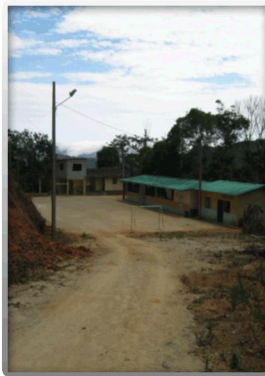
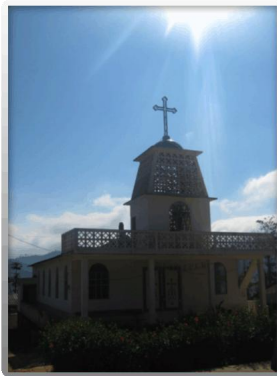



1.6. Cobertura geográfica: unidades administrativas territoriales que integra

Datos generales de la parroquia	Datos / explicación
Ubicación	<i>Parroquia que se encuentra ubicada al sureste de la cabecera Cantonal de Piñas a una distancia aproximadamente de 10Km</i>
Límites	<i>Norte: Cantón Piñas Sur: Río Puyango Este: Piedra Blanca Oeste: Parroquia Capiro ,</i>
Extensión	<i>53km2</i>
Población total	<i>867 habitantes</i>
División política / administrativa	<i>CABECERA PARROQUIAL CURITEJO JESUS DEL G. PODER LA CHUVA LA LEJANITA LOZUMBE MOCHATA</i>

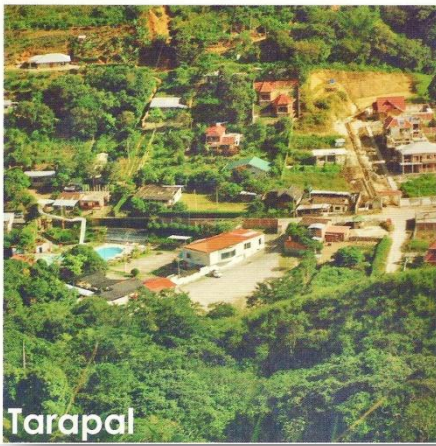

Tarapal

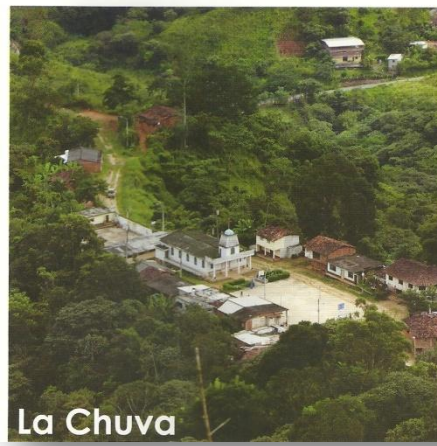
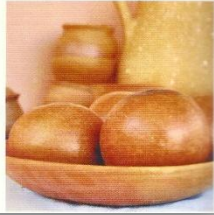
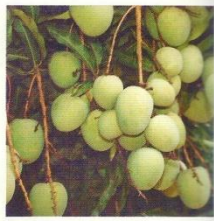

La Chuva

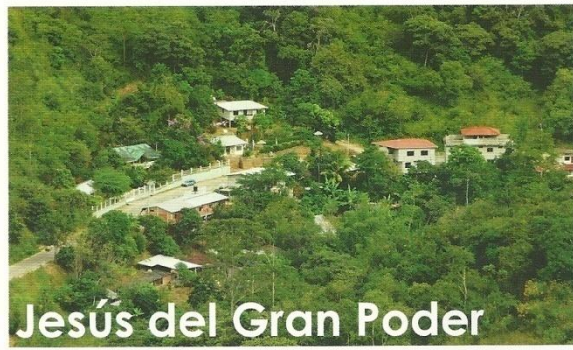
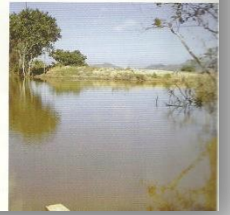
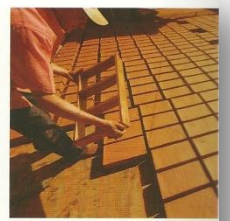

Jesús del Gran Poder

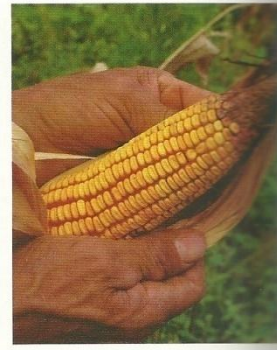

Mochata

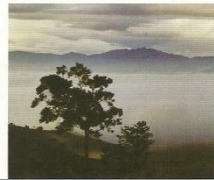

Curitejo

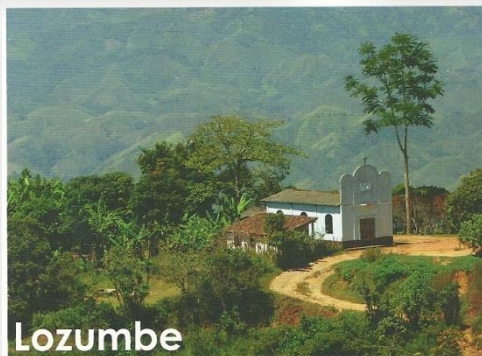

Lozumbe

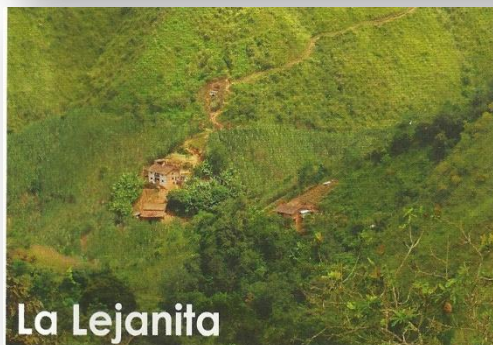

La Lejanita



<i>Sitios de la parroquia</i>	<i>Población</i>	<i>Extensión</i>	<i>Año de creación</i>	<i>Límites</i>			
				<i>Norte</i>	<i>Sur</i>	<i>Este</i>	<i>Oeste</i>
<i>Curitejo</i>	57	7km2.	-	<i>Cantón Piñas</i>	<i>Lozumbe</i>	<i>C. Parroq.</i>	<i>Mochata</i>
<i>Jesús del Gran Poder</i>	82	2 km2	-	<i>Tarapal</i>	<i>Cabecera Parroquia</i>	<i>La Cuva</i>	<i>Loma Larga</i>
<i>La Chuva</i>	217	4km2	1950	<i>Portete</i>	<i>Guayabal</i>	<i>Piedra Blanca</i>	<i>Jesús del Gran Poder</i>
<i>La Lejanita</i>	30	3km2	-				
<i>Lozumbe</i>	55	18Km2	1840	<i>Loma Larga y San Roque</i>	<i>Prov. De Loja</i>	<i>Sector Galápagos</i>	<i>Parroquia Capiro</i>
<i>Mochata</i>	56	7km2	-				
<i>Tarapal</i>	153	9km2	-	<i>Dobladilo</i>	<i>Jesús G.Poder</i>	<i>La chuva</i>	<i>Loma Larga</i>

Fuente: PDP-2010

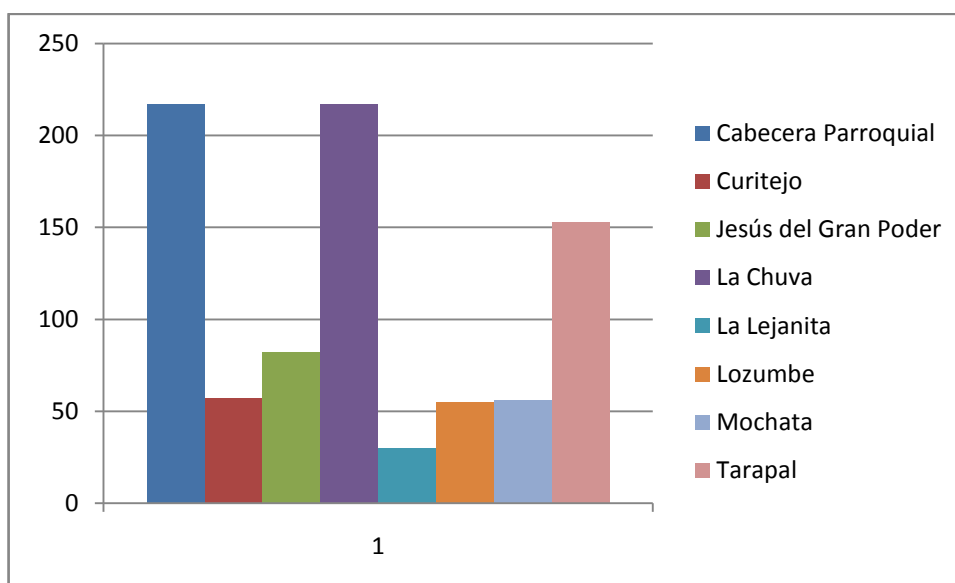

1.7. Población estimada

Población	Género		Total
	Masculino	Femenino	
San Roque	463	404	867

Fuente: CENSO-2010

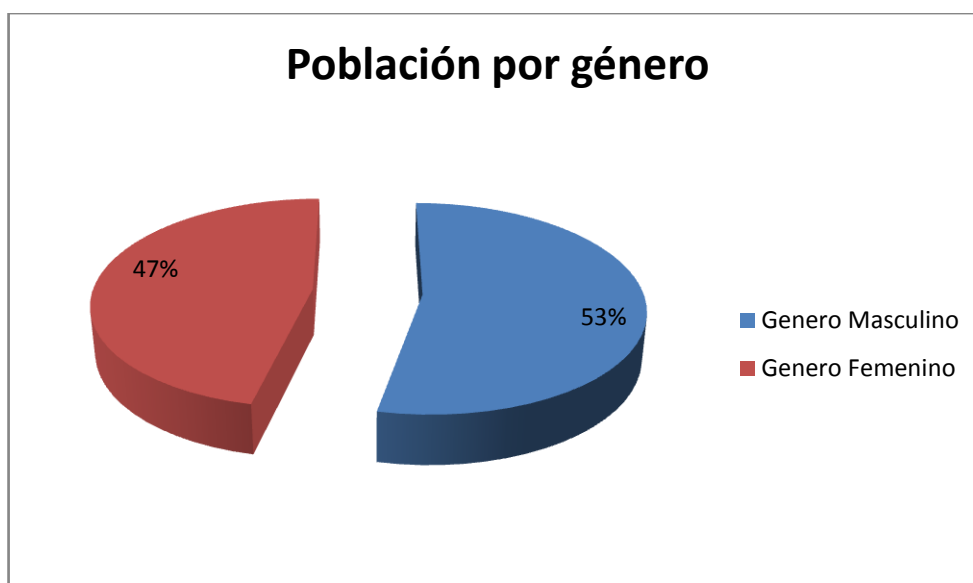



1.8. Periodo del cual rinde cuentas:

Correspondiente a los meses de Enero a Diciembre del 2012

1.9. Fecha de elaboración del informe:

Diciembre del 2012

II. PLANIFICACIÓN



2.1. Propuestas o plan de trabajo presentado al Consejo Nacional Electoral antes de la campaña electoral (se lo se aplica para personas que fueron elegidas por votación popular).

Plan de Trabajo del Sr. Manuel de Jesús Ramírez Torres

MOVIMIENTO:

**PLAN DE TRABAJO DE LOS CANDIDATOS A MIEMBROS DE
LA JUNTA PARROQUIAL DE SAN ROQUE**

Objetivo General: Impulsar el desarrollo sostenido y armónico de la Parroquia en acción conjunta con el Gobierno Cantonal y Provincial.

Objetivo Específico: Gestionar, en coordinación con la comunidad y en la medida de las posibilidades, la atención a las necesidades básicas de alcantarillado, agua potable, energía eléctrica, servicio telefónico, vialidad y otros requerimientos que son fundamentales en cada parroquia.

ANTECEDENTES

Teniendo presente de que la Nueva Constitución de la República en el Título V al referirse sobre la ORGANIZACIÓN TERRITORIAL DEL ESTADO, en el Capítulo IV del Régimen de Competencias, Art. 267 dice textualmente:

"Los Gobiernos Parroquiales Rurales ejercerán las siguientes competencias exclusivas, sin perjuicio de las adicionales que determine la Ley;

1. Planificar el desarrollo parroquial y su correspondiente ordenamiento territorial en coordinación con el Gobierno Cantonal y Provincial.
2. Planificar, construir y mantener la infraestructura física, los equipamientos y los espacios públicos de la parroquia, contenidos en los planes de desarrollo e incluidos en los presupuestos participativos anuales.
3. Planificar y mantener, en coordinación con los Gobiernos Provinciales la vialidad parroquial rural.

4. *Incentivar el desarrollo de actividades productivas comunitarias, la preservación de la biodiversidad y la protección del ambiente.*
5. *Gestionar, coordinar y administrar los servicios públicos que le sean delegados o descentralizados por otros niveles de gobierno.*
6. *Promover la organización de los ciudadanos de las comunas, recintos y demás asentamientos rurales con el carácter de organizaciones territoriales de Base.*
7. *Gestionar la cooperación internacional para el cumplimiento de sus competencias.*
8. *Vigilar la ejecución de obras y la calidad de los servicios públicos. En el ámbito de sus competencias y territorio, y en uso de sus facultades, emitirán acuerdos y resoluciones"; nos proponemos poner en marcha el siguiente Plan de Trabajo.*
 - *Poner en marcha, con los justificativos pertinentes, un programa de impulso turístico, con miras, no solo a proteger la biodiversidad, sino a mantener o mejorar un ambiente sano tanto para la subsistencia de la población como para la atracción de todos quienes nos visiten.*
 - *Organizar adecuadamente a los sectores campesinos dedicados a la producción para coordinar con ellos las obras que sean necesario para solicitar a los gobiernos cantonal y provincial, como parte del discurso al desarrollo sostenido de la región.*
 - *Mantener una posición de estricto control de la calidad de obras que se pongan en marcha en beneficio de la población, especialmente para impulsar la reactivación de los sectores productivos.*
 - *Impulsar el deporte infantil, juvenil y de todas las edades.*
 - *Promover el ornato de la cabecera parroquial con la construcción de un atractivo parque forestal así como el adecentamiento permanente*

de los distintos lugares públicos: escuelas, colegios, iglesias, tenencia política, lo que será paralelo al buen servicio de electrificación telefónica, caminos vecinales, etc.

- *Procurar con la representación que tengan las Juntas Parroquiales en el seno del concejo cantonal y provincial, ser parte directa de la política cantonal presupuestaria, manteniendo las mejores relaciones con el Alcalde, Concejales, Prefecto y más integrantes de los Gobiernos Cantonales y Provinciales, para conseguir la ayuda de organismos internacionales dedicados al asistencialismo, todo lo cual tendría supervisión comunitaria.*

El plan que antecede esta dirigido a servir a la población de nuestra parroquia tanto de la cabecera parroquial como del resto de sus recintos, Tarapal, La Chuva, Lozumbe, Jesús del Gran Poder, etc.

San Roque está ubicado en el sector sureste del Cantón Piñas fue elevada a la categoría de Parroquia el 26 de Enero de 1940. Los datos se sujetan estrictamente al ordenamiento jurídico vigente y a las aspiraciones colectivas de la comunidad parroquial.

Plan de Trabajo de la Sra. Silvia Janeth Torres Aguilar

MPD LISTA 15

HIDROGRAFIA.

Se encuentra bañada por el Río Piñas, el cual recorre todo el centro parroquial.

SUELOS.

Predomina el suelo arcilloso (80%), en las orillas de los ríos y quebradas existen suelos arenosos (20%).

2 PRINCIPALES PROBLEMAS

Nuestra agrupación política mediante la observación directa desde hace muchos años viene detectando los siguientes problemas.

- a) La gran mayoría de pobladores viven en condiciones de pobreza, debido al desempleo y subempleo.
- b) El mal estado del alcantarillado en la cabecera parroquial y la falta de este en los sitios de nuestra parroquia provocan la insalubridad, lo que ha provocado un alto índice de problemas de salud en la población.
- c) Deficiente alumbrado público en las diferentes calles de nuestra cabecera parroquial y especialmente en nuestros sitios.
- d) Los caminos vecinales que conducen a los diferentes sitios se encuentran en un 100% deteriorados agravándose este problema en época de invierno dejando incomunicado a sus moradores.
- e) Falta de escenarios deportivos en todos los sitios
- f) Falta de pavimento y asfaltado de las calles tanto de la cabecera parroquial como de sus sitios.
- g) Falta de infraestructura escolar y equipamiento de laboratorios en los centros educativos de la parroquia.
- h) Contaminación de los ríos por las actividades de producción y extracción de materiales pétreos.
- i) Tala indiscriminada de los pocos bosques existentes.
- j) Falta de reforestación y forestación.

OBJETIVOS GENERALES.

- Lograr que la Junta Parroquial se convierta en un centro de análisis y solución a los problemas prioritarios de la comunidad, reivindicando sus derechos y conquistas.
- Cumplir con las normas Constitucionales y la Ley que rige a las Juntas Parroquiales Rurales preocupándose de la elaboración y ejecución de proyectos considerando los intereses de la comunidad.

- Incluir a los sectores populares para que sean protagonistas de los cambios y participen en la elaboración de resoluciones y proyectos sociales.
- Cumplir con la rendición de cuentas para que la comunidad conozca y juzgue la labor cumplida por nosotros como miembros de la Junta Parroquial.

OBJETIVOS ESPECIFICOS.

- Ejecutar acciones que respondan a los intereses de la colectividad
- Lograr que el presupuesto general del Estado que se asigne a las parroquias y se administra a través del Municipio de Piñas llegue a la comunidad y se distribuya equitativamente a los diferentes sitios.
- Poner en vigencia la política de rendición de cuentas cada seis meses por parte de los miembros de la Junta parroquial, y de esta manera el pueblo conozca y juzgue el papel que hemos cumplido.
- Coordinar acciones con los dirigentes y el pueblo en general de las diferentes comunidades para priorizar las necesidades y solucionar sus problemas.

PROGRAMA DE TRABAJO

Para lograr cumplir con los objetivos propuestos y mejorar las condiciones de vida de los habitantes de la Parroquia San Roque, consideramos como los principales protagonistas a los trabajadores, la juventud, al pueblo en general, a la unidad de las organizaciones populares, a los partidos políticos de izquierda revolucionaria; como el MPD 15, al papel que juegan los dirigentes y representantes de elección popular como los miembros de la Junta Parroquial, que con nuestra participación consciente y decidida cumpliremos con nuestra tarea de impulsar el desarrollo de la parroquia así como dirigir y aportar en la administración con honradez y capacidad siendo parte activa en la lucha por la Patria Nueva y Socialismo.

SERVICIOS BASICOS.

- Exigir el cumplimiento del alcantarillado sanitario para el centro parroquial, sitios La Chuva, Tarapal, Curitejo, Mochata, Lozumbe y demás sectores poblados de la parroquia.
- Gestionar la construcción de sistemas de agua potable para los diferentes sitios de la parroquia.
- Exigir el alumbrado público
- Conseguir la dotación de líneas telefónicas

SERVICIOS SOCIALES.

- Gestionar los Bonos de Vivienda sin que los beneficiarios tengan que cancelar ningún valor.
- Gestionar los bonos y becas estudiantiles para los sectores mas desposeídos
- Dotar de la mochila escolar a los estudiantes de la parroquia.

OBRAS PÚBLICAS.

- Gestionar ante los organismos competentes: apertura y mantenimiento vial, alcantarillado sanitario, pavimento, asfaltado y adoquinamiento de calles y vías de la parroquia, construcción de escenarios deportivos, construcción de Reten Policial, baterías higiénicas publicas

SALUD.

- Conseguir la asignación de un apartida para un médico permanente en el Sub-centro de Salud.
- Dotar de medicinas, equipos y materiales quirúrgicos para el sub-centro de salud.

EDUCACION.

- Coordinar con las diferentes comunidades de San Roque para lograr mejorar la infraestructura escolar.
- Dotar de computadoras y microscopios a todos los centros educativos de la parroquia.
- Dotar de la mochila escolar y becas estudiantiles.

FINANCIAMIENTO.

El programa de trabajo se realizara con los recursos que por ley asigna el Estado, con los ingresos propios, préstamos y donaciones.

SUJECION AL ORDEN CONSTITUCIONAL.

Declaramos que en el ejercicio de nuestras funciones actuaremos en concordancia con el Orden Constitucional Vigente.

2.2. Planes estratégicos institucionales: visión, misión, objetivos estratégicos, políticas.

PROPUESTA DEL PLAN DE DESARROLLO ESTRATEGICO PARRROQUIAL, ORGANIZADO EN CINCO EJES O SUBSISTENTES)

“En el 2025, la Parroquia San Roque es una población libre de contaminación ambiental, con abundantes fuentes hídricas que permiten un aprovechamiento racional de los recursos naturales, promoviendo el desarrollo local, abundante vegetación una biodiversidad recuperada, agua limpia y en abundancia, con tierras fértiles productivas y con una riqueza agropecuaria, forestal y turística, con servicios básicos, vías de comunicación y fuentes de trabajo, su gente disfruta de una salud integral, con una educación de calidad, participando en las decisiones de desarrollo del territorio, que se traduce en una mejor calidad de vida y un disfrute del buen vivir, la felicidad y el bienestar común de la población”.

<i>Subsistemas</i>	<i>Visiones de desarrollo</i>	<i>Objetivos</i>	<i>Propuestas de proyectos</i>	<i>Proyectos priorizados</i>
Económico Productivo	<i>Suelos reforestados , abundante producción agrícola ganadera que surta los mercados locales, provinciales, nacional e internacional, parroquia que garantice la seguridad alimentaria con una mejor calidad de vida, turismo gente visitando constantemente la parroquia recibidos por una comunidad acogedora y hospitalaria, aprovechando con todos los recursos disponibles aprovechando el buen</i>	<i>APOYO TECNICO Y FINANCIERO PARA MANTENER AL AGRICULTOR PRODUCIENDO LOS CAMPOS PARA MANTENER LA SEGURIDAD ALIMENTARIA DE LA COMUNIDAD</i>	<i>Generar tecnologías apropiadas para garantizar la seguridad alimentaria de la parroquia y el cantón. Diversificar la producción para lograr la canasta básica de la comunidad. Crear una organización fuerte que permita certificar los productos orgánicos que se producen en las fincas.</i>	<i>Una organización fuerte que permita certificar los productos orgánicos que se producen en las fincas</i>
		<i>SOLICITAR APOYO TECNICO Y FINANCIERO PARA LA DESCONTAMINACIÓN DEL RÍO PIÑAS.</i>	<i>Realizar los estudios que permitan ejecutar un proyecto de descontaminación del río Piñas. Gestionar la construcción de canales paralelos que recolecten las aguas servidas que hoy van al río Ejecutar procesos de capacitación permanente para la población en el manejo adecuado y seguro de los desechos orgánicos y la basura</i>	<i>Descontaminación del Río Piñas.</i>

	<i>vivir, emprendimiento productivos fortalecidos liderados por jóvenes.</i>	<i>MEJORAR LA PRODUCCION AGROPECUARIA PARA COMPETIR EN EL MERCADO.</i>	<i>Implementar ferias que permitan que los agricultores comercialicen los productos sin intermediarios. Mejorar las vías de comunicación para sacar los productos desde las fincas de los agricultores</i>	<i>Mejorar las vías de comunicación.</i>
Económico Productivo		<i>GESTIONAR UN PROGRAMA DE REFORESTACIÓN PARA MEJORAR LA PRODUCCIÓN AGROPECUARIA</i>	<i>Implementar un vivero forestal con árboles maderables nativos. Realizar un proyecto agresivo de forestación con árboles maderables autóctonos. Mejoramiento de los suelos a través de la agroforestería</i>	<i>Gestionar un programa de forestación con árboles maderables autóctonos.</i>
		<i>IMPLEMENTAR PROYECTOS TURISTICOS QUE PERMITAN APROVECHAR LOS RECURSOS NATURALES.</i>	<i>Elaborar un plan estratégico de marketing promocionando los sitios turísticos. Capacitar a los jóvenes para guías turísticos. Educar a la población para ser buenos anfitriones</i>	<i>Capacitar a los jóvenes para guías turísticos. Educar a la población para ser buenos anfitriones.</i>

		<p><i>Llegar lograr una sociedad culta y preparada para enfrentar los actuales problemas sociales</i></p>	<p><i>Realizar procesos de capacitación sobre desarrollo local que ofrezcan la información necesaria sobre áreas de mayor incidencia de problemas sociales.</i></p> <p><i>Construcción de un salón Auditorium que permita el desarrollo de las capacidades sociales, artísticas, culturales, familiares,etc.</i></p>	<p><i>Realizar procesos de capacitación sobre desarrollo local que ofrezcan la información necesaria sobre áreas de mayor incidencia de problemas sociales.</i></p>
--	--	---	--	---

<p>RECURSOS NATURALES</p>	<p><i>La Parroquia San Roque cuenta con abundante vegetación una biodiversidad recuperada, agua limpia y en abundancia, con tierras fértiles productivas y con abundante fuente de trabajo que se traduce en una mejor calidad de vida de la población.</i></p>	<p><i>Implementar mecanismos para el cumplimiento de las leyes ambientales.</i></p>	<p><i>Gestión ante organismos competentes.</i></p> <p><i>Ordenanzas el gobierno local.</i></p> <p><i>Educación ambiental a la comunidad.</i></p>	<p><i>Gestión ante organismos competentes.</i></p>
<p>RECURSOS</p>		<p><i>Coordinar acciones conjuntas con el gobierno municipal para la remediación del río Piñas</i></p>	<p><i>Gestión de remediación ante autoridades.</i></p> <p><i>Reciclamiento de los derechos orgánicos.</i></p> <p><i>Ordenanzas del gobierno local.</i></p> <p><i>Educación ambiental.</i></p>	<p><i>Ordenanzas del gobierno local.</i></p> <p><i>Educación ambiental.</i></p>

		<i>Implementar planes de educación ambiental</i>	<ul style="list-style-type: none"> • <i>Gestión ante autoridades ambientales.</i> • <i>Políticas de estado y locales</i> • <i>Educación ambiental</i> • <i>Motivación a la comunidad dictando charlas sobre contaminación ambiental</i> 	<i>Implementar planes de educación ambiental</i>
		<i>Implementar planes de reforestación de las microcuencas o de la cuenca del río Piñas</i>	<ul style="list-style-type: none"> • <i>Incentivar producción agropecuaria</i> • <i>Reforestación.</i> • <i>Voluntad política de las autoridades</i> 	<i>Incentivar producción agropecuaria Reforestación.</i>
		<i>Diseñar estrategias de reciclaje y disposición de desechos sólidos</i>	<ul style="list-style-type: none"> • <i>Diseñar estrategias de desechos sólidos</i> • <i>Disponer de un relleno sanitario</i> • <i>Educación ambiental Gestión ante autoridades de un relleno sanitario.</i> • <i>Educación ambiental a la comunidad.</i> • <i>Reciclaje de basura.</i> • <i>Ordenanzas</i> 	<i>Diseñar estrategias de desechos sólidos Disponer de un relleno sanitario</i>

<i>Subsistemas</i>	<i>Visiones de desarrollo</i>	<i>Objetivos</i>	<i>Propuestas de proyectos</i>	<i>Proyectos priorizados</i>
EJE DE DESARROLLO TERRITORIAL	Una parroquia dotada de los servicios públicos indispensables que garantice la calidad de vida de sus habitantes	<i>Habilitar la vialidad para mejorar el servicio de la transportación parroquial.</i>	<i>Realizar los estudios correspondientes para el mantenimiento permanente de la vialidad construyendo cunetas, alcantarillas, puentes, etc.</i>	<i>Habilitar la vialidad para mejorar el servicio de la transportación parroquial</i>
		<i>Lograr una mejor cobertura habitacional, en relación con los programas del MIDUVI.</i>	<i>Presentar un proyecto habitacional al MIDUVI, que permita la ampliación de la cobertura de viviendas, para mejorar el nivel de vida de las familias del sector rural y puedan vivir cómoda y dignamente</i>	<i>Lograr una mejor cobertura habitacional, en relación con los programas del MIDUVI</i>
		<i>Construir los espacios deportivos y recreacionales que requiere la comunidad para fortalecer el deporte y correcta utilización del tiempo libre.</i>	<i>Realizar un estudio exhaustivo de la parroquia, para emprender en un programa de construcción de canchas deportivas y recreacionales ahí donde la comunidad lo requiera</i>	<i>Construir los espacios deportivos y recreacionales que requiere la comunidad para fortalecer el deporte y correcta utilización del tiempo libre.</i>
		<i>Dotar a la comunidad de un adecuado alcantarillado sanitario para precautelar la salud de los habitantes.</i>	<i>Realizar los estudios necesarios en cada una de las comunidades de la parroquia, con el fin de construir el alcantarillado sanitario que requieren las comunidades, y así precautelar la salud de sus habitantes.</i>	<i>Dotar a la comunidad de un adecuado alcantarillado sanitario para precautelar la salud de los habitantes.</i>
		<i>Aplicar las leyes correspondientes para que los propietarios de granjas porcinas mantengan en aseo los establecimientos y precautelar la salud de los habitantes.</i>	<i>Promover una campaña de concienciación, aplicando las leyes correspondientes a los infractores de la ley, con el fin de que hagan la infraestructura adecuada, para evitar la contaminación de los poblados y su medio ambiente. Pueden ser pozos sépticos y otras formas de conducir esas aguas negras donde no puedan producirse focos de contaminación ambiental.</i>	<i>Aplicar las leyes correspondientes para que los propietarios de granjas porcinas mantengan en aseo los establecimientos y precautelar la salud de los habitantes.</i>

<i>Subsistemas</i>	<i>Visiones de desarrollo</i>	<i>Objetivos</i>	<i>Propuestas de proyectos</i>	<i>Proyectos priorizados</i>
DESARROLLO HUMANO SOCIAL	<i>Una comunidad fortalecida, saludable e integrada, con una educación de calidad con tecnología de punta, con capacidad para ubicarse en el mercado ocupacional.</i>	<i>Retener la población al ofrecer una mayor calidad de vida (mejor educación, fuentes de trabajo, apoyo técnico y económico).</i>	<i>Crear fuentes de trabajo en ámbito en áreas como artesanía a través de talleres, para así formar microempresas productivas, competitivas e innovadoras. Implementar proyectos en seguridad alimentaria que permita mejorar las condiciones de vida de las comunidades. Fortalecer las capacidades de los agricultores para la conservación de los suelos, reciclaje, reforestación y el uso y manejo adecuado de los recursos naturales</i>	<i>Retener la población al ofrecer una mayor calidad de vida (mejor educación, fuentes de trabajo, apoyo técnico y económico).</i>
		<i>Tener una comunidad integrada, motivada y participativa para poder lograr el desarrollo día a día con nuevas metas cada vez mayores</i>	<i>Fomentar acciones de integración que permitan la participación activa de la comunidad. Promover la asociatividad para mejorar la producción y los canales de comercialización. Implementar procesos de capacitación permanentes que fortalezcan las capacidades de la comunidad en temas como: la constitución, participación ciudadana, deberes y derechos ciudadanos, desarrollo local, cultura tributaria, etc.</i>	<i>Tener una comunidad integrada, motivada y participativa para poder lograr el desarrollo día a día con nuevas metas cada vez mayores</i>

	<p><i> Junto a la participación de un medico dirigir a la sociedad un mejor estado de vida que lo lleve a una salud plena</i></p>	<p><i> Fortalecer el centro de salud con recursos humanos, materiales y económicos, para que pueda enfrentar cualquier problema de salud de la comunidad y no solo tratarlos sino prevenirlos ofreciendo información constante sobre las enfermedades. Coordinar con el Ministerio de Salud la creación (Lozumbe) y fortalecimiento de los subcentros médicos en los sitios que pertenecen a la parroquia. Capacitación permanente a la comunidad por medio de prevención, de charlas, tratamientos, dietas saludables, tratamiento optimo de alimentos, desparasitación, uso adecuado del agua, etc</i></p>	<p><i> Junto a la participación de un medico dirigir a la sociedad un mejor estado de vida que lo lleve a una salud plena</i></p>
	<p><i> Lograr una sociedad culta y preparada para enfrentar los actuales problemas sociales del mundo globalizado.</i></p>	<p><i> Realizar procesos de capacitación sobre desarrollo local que ofrezcan la información necesaria sobre áreas de mayor incidencia de problemas sociales. Construcción de un salón Auditorium que permita el desarrollo de las capacidades sociales, artísticas, culturales, familiares, etc.</i></p>	<p><i> Lograr una sociedad culta y preparada para enfrentar los actuales problemas sociales del mundo globalizado.</i></p>

Subsistemas	Visiones de desarrollo	Objetivos	Propuestas de proyectos	Proyectos priorizados
DESARROLLO INSTITUCIONAL	Contar con instituciones públicas bien organizadas y cumplidoras de sus obligaciones que serán capaces de lograr un alto grado de desarrollo para sí mismas y para todo el conglomerado social de la parroquia en aras del buen vivir ciudadano.	<i>Lograr con el apoyo de todas las autoridades de la parroquia un mejor presupuesto económico que permita promover todas las obras que la comunidad requiere para su progreso.</i>	<i>Recurrir a los organismos del sector público, gobiernos provinciales y cantonales, etc. interponer sus buenos oficios para lograr un buen presupuesto económico a fin de llevar a su ejecución todas las obras planificadas, requeridas para el adelanto parroquial.</i>	<i>Lograr con el apoyo de todas las autoridades de la parroquia un mejor presupuesto económico que permita promover todas las obras que la comunidad requiere para su progreso.</i>
		<i>Solicitar a los organismos correspondientes, gobierno nacional, ministerio de finanzas, etc. la asignación económica necesaria para la construcción de un edificio propio donde funciones la biblioteca.</i>	<i>Solicitar al gobierno nacional y al ministerio de finanzas la asignación económica correspondiente, para emprender en la construcción de un local propio que permita a la biblioteca funcionar en óptimas condiciones.</i>	<i>Solicitar a los organismos correspondientes, gobierno nacional, ministerio de finanzas, etc. la asignación económica necesaria para la construcción de un edificio propio donde funciones la biblioteca.</i>
		<i>Gestionar ante los organismos públicos correspondientes la implementación de la Tenencia Política para mejor comodidad de las autoridades y de los usuarios que concurren a la institución.</i>	<i>Lograr de los organismos públicos correspondientes la ayuda necesaria con la donación de mobiliario y un computador a la tenencia política para que su atención al público sea más ágil y positiva.</i>	<i>Gestionar ante los organismos públicos correspondientes la implementación de la Tenencia Política para mejor comodidad de las autoridades y de los usuarios que concurren a la institución.</i>

		<p><i>Concienciar a la ciudadanía para que obren de conformidad con la ley y que la autoridad le dé una buena aplicación a la misma.</i></p>	<p><i>Motivar a la ciudadanía acerca del conocimiento de los deberes y derechos de los ciudadanos, el respeto a los derechos ajenos y de que nuestras acciones deben estar siempre ajustadas a la ley; y que así mismo la autoridad sepa aplicar la ley de un modo práctico y con mucha imparcialidad.</i></p>	<p><i>Concienciar a la ciudadanía para que obren de conformidad con la ley y que la autoridad le dé una buena aplicación a la misma.</i></p>
		<p><i>Motivar a los jóvenes y estudiantes, mediante charlas, conferencias, etc. para que tengan una participación activa en los procesos de desarrollo de la comunidad.</i></p>	<p><i>Conseguir que las autoridades promuevan charlas, conferencias y otras actividades afines, con el propósito de conseguir un alto nivel de participación ciudadana de la juventud y de los estudiantes, con el fin de involucrarlos en los programas y procesos de desarrollo que requiere la parroquia para una mejor calidad de vida de todos los ciudadanos.</i></p>	<p><i>Motivar a los jóvenes y estudiantes, mediante charlas, conferencias, etc. para que tengan una participación activa en los procesos de desarrollo de la comunidad</i></p>

2.3. Relación con los objetivos del PNBV (POA-2011)

PLAN NACIONAL

PLAN DE DESARROLLO

POA 2012

P D INVER

Objetivos del PNBV	Política	Indicador O META relevante - PNBV	Subsistema o eje	Objetivo de desarrollo	Propuestas de proyectos	Meta	Área de intervención	Grupo participante	Aportes institucionales	INVERSIÓN
Construir y fortalecer espacios públicos interculturales y de encuentro común	Incrementar y mejorar espacios públicos formales y no formales para la práctica y desarrollo de actividades físicas, recreativas y culturales.	Aumentar en 40% el tiempo semanal dedicado a la cultura al 2013.	DESARROLLO TERRITORIAL	Ampliar y mejorar la infraestructura de escuelas y colegios y en general de la comunidad	Adecuación de la Casa Comunal del Sitio Curitejo.	Mejoramiento de los espacios públicos y satisfacción en las familias de la Parroquia.	Institucional	Sitio Curitejo	GAD Parroquial	5,094.90
Construir y fortalecer espacios públicos interculturales	Incrementar y mejorar espacios públicos formales y no formales para la práctica y desarrollo de actividades	Triplicar el porcentaje de personas que realiza actividades recreativas	DESARROLLO TERRITORIAL	Mejorar el ornato del sitio Tarapal.	Construcción de Escalinatas en el sitio Tarapal.	Acceso a la recreación a la cultura y mejora	Institucional o Depo	Sitio Tarapal	GAD Parroquial. Ministerio del	17,509.33

s y de encuentro común	físicas, recreativas y culturales.	y/o de esparcimiento en lugares turísticos nacionales hasta 2013.				de la calidad de vida de los habitantes			Deporte	
Mejorar la calidad de vida de la población	Ampliar la cobertura y acceso a agua de calidad para consumo humano y a servicios de infraestructura sanitaria: agua potable, eliminación de excretas, alcantarillado, eliminación y manejo adecuado de residuos.	Alcanzar el 80% de las viviendas con acceso a servicios de saneamiento al 2013.	DESARROLLO TERRITORIAL	Contar con mejor infraestructura sanitaria.	Construcción de baterías sanitarias en el sitio La Chuva.	Mejoramiento en la calidad de vida de los habitantes del sitio La Chuva.	Salud	Cabecera parroquial	GAD Parroquial	8,217.13
Garantizar los derechos de la naturaleza y promover un ambiente sano y	Fomentar la investigación, educación, capacitación, comunicación y desarrollo	Reducir al 23% el nivel de amenaza alto del índice de vulnerabilidad	DESARROLLO ECONOMICO PRODUCTIVO	Implementar talleres de capacitación para mejorar la productividad	Investigación de mejoras para la capacitación en	Mejorar la Producción de artesanía	Producción	La Parroquia	GAD Parroquial Centros de	914.00

sustentable	<i>tecnológico para la sustentabilidad de los procesos productivos y la conservación de la biodiversidad.</i>	<i>d de ecosistemas a cambio climático, y al 69% el nivel de amenaza medio para al 2013.</i>		<i>d en la parroquia.</i>	<i>relacionado a s y artesañas y cerámica cerámica.</i>	<i>s y cerámica para la producción y venta</i>			<i>Capacitación</i>	
Auspiciar la igualdad, la cohesión e integración social y territorial en la diversidad	<i>Jerarquizar adecuadamente y mejorar los servicios relacionados con vialidad, transporte terrestre, aéreo, marítimo, señalización, tránsito, logística, energía y comunicación, respondiendo a las necesidades diferenciadas de la población.</i>	<i>Reducir la brecha de intermediación en 20%, al 2013</i>	DESARROLLO TERRITORIAL	<i>Diseñar los proyectos de vías y mejorar, el mantenimiento los caminos de herradura</i>	<i>Construcción de cunetas en la ciudadela Jesús del Gran Poder de la Parroquia San Roque.</i>	<i>Mejoramiento del nivel de vida de sus habitantes</i>	<i>Vialidad</i>	<i>Cdla. Jesús del Gran Poder</i>	<i>GAD Parroquial.</i>	<i>10,808.98</i>

<i>Auspiciar la igualdad, la cohesión e integración social y territorial en la diversidad</i>	<i>Jerarquizar adecuadamente y mejorar los servicios relacionados con vialidad, transporte terrestre, aéreo, marítimo, señalización, tránsito, logística, energía y comunicación, respondiendo a las necesidades diferenciadas de la población.</i>	<i>Reducir la brecha de intermediación en 20%, al 2013</i>	DESARROLLO TERRITORIAL	<i>Diseñar los proyectos de vías y mejorar, el mantenimiento los caminos de herradura</i>	<i>Construcción de cunetas en el sitio Tarapal.</i>	<i>Mejoramiento del nivel de vida de sus habitantes</i>	<i>Vialidad</i>	<i>Sitio Tarapal</i>	<i>GAD Parroquial.</i>	<i>10,041.81</i>
--	---	--	-------------------------------	---	---	---	-----------------	----------------------	------------------------	------------------

2.4 Programas y proyectos iniciados en la gestión y estado de los mismos.

Proyecto	Tiempo		COOPERACION	Grupo participante	INVERSION			Estado del proyecto
	Inicio	Concluido			COOPERACION		GAD Parroquial	
					GOB. PROV	GA D M U N I C		
Construcción de Cunetas en el Sitio Tarapal.							10,041.81	Concluido
Construcción de Cunetas Tipo V1, U y U para Encauzamiento y Evacuación de Aguas Lluvias					12,279.30		-	Concluido
Mejoramiento de la luz del parque central del centro parroquial.							3,988.98	Concluido
Colocación de adoquín, cerámica y colocación de 2 lámparas en el parque del sitio La Chuva.							4,000.00	Concluido

<i>Construcción de baterías sanitarias en el sitio Lozumbe.</i>							6,079.94	<i>Concluido</i>
<i>Construcción de baterías sanitarias en el sitio Curitejo.</i>							6,079.94	<i>Concluido</i>
<i>Construcción de baterías sanitarias en el sitio La Lejanita.</i>							6,079.94	<i>Concluido</i>
<i>Construcción de baterías sanitarias en el sitio La Chuva.</i>							8,217.13	<i>Concluido</i>
<i>Construcción de baterías sanitarias en el centro parroquial.</i>							14,485.26	<i>Concluido</i>
<i>Construcción de casa comunal en el sitio Curitejo.</i>							9,044.72	<i>Concluido</i>
<i>Construcción de Retén Policial en el centro parroquial.</i>							36,748.30	<i>Concluido</i>
<i>Adecuación de un salón en la parte baja de la casa comunal.</i>							6,203.11	<i>Concluido</i>
<i>Construcción de cerramiento del cementerio general del centro parroquial.</i>							8,342.30	<i>Concluido</i>
<i>Construcción de Baterías Sanitarias y Adecuación de Aula y Cocina en la Escuela Dr. Guillermo Guzmán Ayora de la Parroquia San Roque.</i>							14,077.53	<i>Concluido</i>

<i>Construcción de Cunetas, Muros y Cabezales en la Ciudadela Jesús del Gran Poder de la Parroquia San Roque.</i>							<i>10,808.98</i>	<i>Concluido</i>
<i>Construcción de Escalinatas en el Sitio Tarapal de la Parroquia San Roque.</i>							<i>17,509.33</i>	<i>Concluido</i>

2.5 gestión de cooperación interinstitucional:

III. PRESUPUESTOS



LOS INGRESOS: *Los ingresos del año 2012 provienen del arrendamiento de una oficina a la Tenencia Política, y del aporte fiscal asignado por el Ministerio de Finanzas.*

LOS GASTOS: *Los gastos han sido estimados de acuerdo a las necesidades de carácter administrativo, gastos corrientes, de inversión y de capital que tiene el Gobierno Parroquial para el cumplimiento de sus obligaciones así como para cumplir con los programas y proyectos.*

Se presupuesto de acuerdo a la Ley para gastos corrientes de acuerdo a lo que se va a emplear para el pago de las remuneraciones, servicios básicos, materiales de oficina y aseo, etc.

Se presupuesto de acuerdo a la Ley para inversión para la ejecución de obras importantes y necesarias para nuestra parroquia.

*Presupuesto del periodo en ejecución: **PRESUPUESTO AÑO 2012***
(ART 233 Y 248 DEL COOTAD)

:

GOBIERNO AUTONOMO DESCENTRALIZADO PARROQUIAL RURAL DE SAN ROQUE

CEDULA PRESUPUESTARIA DE INGRESOS

Al 31 de diciembre del 2012

PARTIDA	DENOMINACION	Asignación Inicial	Reformas	Codificado	Devengado	Recaudado	Saldo x Devengar
		A	B	C = A + B	D	E	F = C - D
111111111	INGRESOS CORRIENTES	46,700.00	0.00	46,700.00	45,553.25	45,553.25	1,146.75
111111113	TASAS Y CONTRIBUCIONES	1,000.00	0.00	1,000.00	500.00	500.00	500.00
11111111301	Tasas Generales	1,000.00	0.00	1,000.00	500.00	500.00	500.00
11111111301070	Venta de Bases	1,000.00	0.00	1,000.00	500.00	500.00	500.00
111111117	RENTAS DE INVERSIONES Y MULTAS	600.00	0.00	600.00	0.00	0.00	600.00
11111111702	Rentas por Arrendamientos de Bienes	600.00	0.00	600.00	0.00	0.00	600.00
11111111702020	Edificios, Locales y Residencias	600.00	0.00	600.00	0.00	0.00	600.00
111111118	TRANSFERENCIAS Y DONACIONES CORRIENTES	45,000.00	0.00	45,000.00	44,999.95	44,999.95	0.05
11111111806	Aportes y Participaciones Corrientes del Regimen	45,000.00	0.00	45,000.00	44,999.95	44,999.95	0.05
11111111806080	Aportes a Juntas Parroquiales Rurales	45,000.00	0.00	45,000.00	44,999.95	44,999.95	0.05
111111119	OTROS INGRESOS	100.00	0.00	100.00	53.30	53.30	46.70
11111111904	Otros no Operacionales	100.00	0.00	100.00	53.30	53.30	46.70
11111111904990	Otros no Especificados	100.00	0.00	100.00	53.30	53.30	46.70
111111112	INGRESOS DE CAPITAL	92,118.49	0.00	92,118.49	92,118.49	92,118.49	0.00
1111111128	TRANSFERENCIAS Y DONACIONES DE CAPITAL	92,118.49	0.00	92,118.49	92,118.49	92,118.49	0.00
111111112806	Aportes y Partici deCapital e Inversion del Regimen	92,118.49	0.00	92,118.49	92,118.49	92,118.49	0.00
111111112806080	Aporte a Juntas Parroquiales Rurales	92,118.49	0.00	92,118.49	92,118.49	92,118.49	0.00
111111113	INGRESOS DE FINANCIAMIENTO	83,445.38	0.00	83,445.38	83,445.38	29,236.64	0.00
1111111137	SALDOS DISPONIBLES	54,208.74	0.00	54,208.74	54,208.74	0.00	0.00

GOBIERNO AUTONOMO DESCENTRALIZADO PARROQUIAL RURAL DE SAN ROQUE

CEDULA PRESUPUESTARIA DE INGRESOS

Al 31 de diciembre del 2012

PARTIDA	DENOMINACION	Asignación Inicial	Reformas	Codificado	Devengado	Recaudado	Saldo x Devengar
		A	B	C = A + B	D	E	F = C - D
11111113701	Saldos en Caja y Bancos	54,208.74	0.00	54,208.74	54,208.74	0.00	0.00
11111113701010	De Fondos Gobierno Central	54,208.74	0.00	54,208.74	54,208.74	0.00	0.00
111111138	Cuentas Pendientes por Cobrar	29,236.64	0.00	29,236.64	29,236.64	29,236.64	0.00
11111113801	Cuentas Pendientes por Cobrar	29,236.64	0.00	29,236.64	29,236.64	29,236.64	0.00
11111113801010	De Cuentas por Cobrar	6,025.14	0.00	6,025.14	6,025.14	6,025.14	0.00
11111113801030	De Anticipos por Devengar de Ejer Anteriores-	18,311.50	0.00	18,311.50	18,311.50	18,311.50	0.00
11111113801050	Anti por Dev de Ejercic Anteriores-Compra de Bienes	4,900.00	0.00	4,900.00	4,900.00	4,900.00	0.00
TOTALES:		222,263.87	0.00	222,263.87	221,117.12	166,908.38	1,146.75

GOBIERNO AUTONOMO DESCENTRALIZADO PARROQUIAL RURAL DE SAN ROQUE

CEDULA PRESUPUESTARIA DE GASTOS

Al 31 de diciembre del 2012

PARTIDA	DENOMINACIÓN	Asignación Inicial	Reformas	Codificado	Comprom.	Devengado	Pagado	Saldo x Comprometer	Saldo x Devengar
		A	B	C = A + B	D	E	F	G = C - D	G = C - E
1111111115	GASTOS CORRIENTES	53,213.80	0.00	53,213.80	52,635.11	52,635.11	51,629.98	578.69	578.69
11111111151	GASTOS EN PERSONAL	44,255.79	-292.00	43,963.79	43,830.90	43,830.90	42,826.69	132.89	132.89
1111111115101	Remuneraciones Basicas	31,176.00	0.00	31,176.00	31,176.00	31,176.00	30,885.56	0.00	0.00
1111111115101050	Remuneraciones Unificadas	31,176.00	0.00	31,176.00	31,176.00	31,176.00	30,885.56	0.00	0.00
1111111115102	Remuneraciones Complementarias	4,557.66	0.00	4,557.66	4,557.65	4,557.65	4,330.88	0.01	0.01
1111111115102030	Decimotercer Sueldo	2,610.99	0.00	2,610.99	2,610.99	2,610.99	2,384.22	0.00	0.00
1111111115102040	Decimocuarto Sueldo	1,946.67	0.00	1,946.67	1,946.66	1,946.66	1,946.66	0.01	0.01
1111111115105	Remuneraciones Temporales	2,044.00	-292.00	1,752.00	1,752.00	1,752.00	1,752.00	0.00	0.00
1111111115105100	Servicios Personales por Contrato	2,044.00	-292.00	1,752.00	1,752.00	1,752.00	1,752.00	0.00	0.00
1111111115106	Aportes Patronales a la Seguridad Social	6,478.13	0.00	6,478.13	6,345.25	6,345.25	5,858.25	132.88	132.88
1111111115106010	Aporte Patronal	3,880.55	0.00	3,880.55	3,845.07	3,845.07	3,546.93	35.48	35.48
1111111115106020	Fondo de Reserva	2,597.58	0.00	2,597.58	2,500.18	2,500.18	2,311.32	97.40	97.40
11111111153	BIENES Y SERVICIOS DE CONSUMO	3,485.80	216.70	3,702.50	3,273.23	3,273.23	3,272.31	429.27	429.27
1111111115301	Servicios Basicos	945.80	234.73	1,180.53	790.39	790.39	789.94	390.14	390.14
1111111115301040	Energia Electrica	24.32	20.05	44.37	41.86	41.86	41.86	2.51	2.51
1111111115301050	Telecomunicaciones	921.48	214.68	1,136.16	748.53	748.53	748.08	387.63	387.63
1111111115302	Servicios Generales	1,550.00	-43.05	1,506.95	1,491.95	1,491.95	1,491.95	15.00	15.00
1111111115302040	Edicion, Impresion, Reproduccion y	50.00	0.00	50.00	35.00	35.00	35.00	15.00	15.00
1111111115302060	Eventos Publicos y Oficiales	1,500.00	-122.05	1,377.95	1,377.95	1,377.95	1,377.95	0.00	0.00
1111111115302070	Difusion, Informacion y Publicidad	0.00	79.00	79.00	79.00	79.00	79.00	0.00	0.00
1111111115307	Gastos en Informatica	50.00	165.10	215.10	202.32	202.32	202.32	12.78	12.78
1111111115307020	Arrendamiento y Licencias de Uso de Paquetes	50.00	50.00	100.00	100.00	100.00	100.00	0.00	0.00
1111111115307040	Mantenimiento y Reparacion de Equipos y	0.00	115.10	115.10	102.32	102.32	102.32	12.78	12.78
1111111115308	Bienes de Uso y Consumo Corriente	940.00	-140.08	799.92	788.57	788.57	788.10	11.35	11.35
1111111115308040	Materiales de Oficina	300.00	188.36	488.36	488.36	488.36	487.89	0.00	0.00
1111111115308050	Materiales de Aseo	60.00	0.00	60.00	49.95	49.95	49.95	10.05	10.05
1111111115308130	Repuestos y Accesorios	0.00	76.89	76.89	76.30	76.30	76.30	0.59	0.59
1111111115308990	Otros de Uso y Consumo Corriente	580.00	-405.33	174.67	173.96	173.96	173.96	0.71	0.71
11111111157	OTROS GASTOS CORRIENTES	140.00	75.30	215.30	202.80	202.80	202.80	12.50	12.50

GOBIERNO AUTONOMO DESCENTRALIZADO PARROQUIAL RURAL DE SAN ROQUE

CEDULA PRESUPUESTARIA DE GASTOS

Al 31 de diciembre del 2012

PARTIDA	DENOMINACIÓN	Asignación Inicial	Reformas	Codificado	Comprom.	Devengado	Pagado	Saldo x Comprometer	Saldo x Devengar
		A	B	C = A + B	D	E	F	G = C - D	G = C - E
1111111115702	Seguros, Costos Financieros y Otros Gastos	140.00	75.30	215.30	202.80	202.80	202.80	12.50	12.50
1111111115702010	Seguros	80.00	45.30	125.30	125.30	125.30	125.30	0.00	0.00
1111111115702030	Comisiones Bancarias	60.00	30.00	90.00	77.50	77.50	77.50	12.50	12.50
11111111158	TRANSFERENCIAS Y DONACIONES CORRIENTES	5,332.21	0.00	5,332.21	5,328.18	5,328.18	5,328.18	4.03	4.03
1111111115801	Transferencias Corrientes al Sector Publico	5,332.21	0.00	5,332.21	5,328.18	5,328.18	5,328.18	4.03	4.03
1111111115801020	A Entidades Descentralizadas y Autonomas	5,328.21	0.00	5,328.21	5,328.18	5,328.18	5,328.18	0.03	0.03
1111111115801030	A Empresas Publicas	4.00	0.00	4.00	0.00	0.00	0.00	4.00	4.00
1111111117	GASTOS DE INVERSION	150,002.06	8,966.70	158,968.76	114,580.23	114,580.23	114,444.66	44,388.53	44,388.53
11111111171	GASTOS EN PERSONAL PARA INVERSION	1,236.70	2,401.63	3,638.33	3,612.62	3,612.62	3,525.51	25.71	25.71
1111111117102	Remuneraciones Complementarias	0.00	290.83	290.83	290.83	290.83	290.83	0.00	0.00
1111111117102030	Decimotercer Sueldo	0.00	290.83	290.83	290.83	290.83	290.83	0.00	0.00
1111111117105	Remuneraciones Temporales	1,236.70	1,751.94	2,988.64	2,987.26	2,987.26	2,959.96	1.38	1.38
1111111117105030	Jornales	1,236.70	-0.06	1,236.64	1,235.26	1,235.26	1,235.26	1.38	1.38
1111111117105100	Servicios Personales por Contrato	0.00	1,752.00	1,752.00	1,752.00	1,752.00	1,724.70	0.00	0.00
1111111117106	Aportes Patronales a la Seguridad Social	0.00	358.86	358.86	334.53	334.53	274.72	24.33	24.33
1111111117106010	Aporte Patronal	0.00	212.88	212.88	212.88	212.88	177.40	0.00	0.00
1111111117106020	Fondo de Reserva	0.00	145.98	145.98	121.65	121.65	97.32	24.33	24.33
11111111173	BIENES Y SERVICIOS PARA INVERSION	11,450.00	13,416.60	24,866.60	22,271.44	22,271.44	22,241.24	2,595.16	2,595.16
1111111117304	Instalaciones, Mantenimientos y Reparaciones	0.00	168.00	168.00	168.00	168.00	168.00	0.00	0.00
1111111117304030	Mobiliarios	0.00	168.00	168.00	168.00	168.00	168.00	0.00	0.00
1111111117305	Arrendamientos de Bienes	0.00	3,500.00	3,500.00	3,500.00	3,500.00	3,490.00	0.00	0.00
1111111117305040	Maquinarias y Equipos	0.00	3,500.00	3,500.00	3,500.00	3,500.00	3,490.00	0.00	0.00
1111111117306	Contrataciones de Estudios e Investigaciones	9,000.00	0.00	9,000.00	7,914.00	7,914.00	7,904.00	1,086.00	1,086.00
1111111117306010	Consultoria, Asesoría e Investigacion	7,000.00	0.00	7,000.00	7,000.00	7,000.00	7,000.00	0.00	0.00
1111111117306030	Servicio de Capacitacion	2,000.00	0.00	2,000.00	914.00	914.00	904.00	1,086.00	1,086.00
1111111117307	Gastos en Informatica	450.00	0.00	450.00	450.00	450.00	450.00	0.00	0.00
1111111117307010	Desarrollo de Sistemas Informaticos	450.00	0.00	450.00	450.00	450.00	450.00	0.00	0.00
1111111117308	Bienes de Uso y Consumo de Inversion	2,000.00	9,541.90	11,541.90	10,032.74	10,032.74	10,022.54	1,509.16	1,509.16
1111111117308050	Materiales de Aseo	0.00	860.00	860.00	750.00	750.00	750.00	110.00	110.00

GOBIERNO AUTONOMO DESCENTRALIZADO PARROQUIAL RURAL DE SAN ROQUE

CEDULA PRESUPUESTARIA DE GASTOS

Al 31 de diciembre del 2012

PARTIDA	DENOMINACIÓN	Asignación Inicial	Reformas	Codificado	Comprom.	Devengado	Pagado	Saldo x Comprometer	Saldo x Devengar
		A	B	C = A + B	D	E	F	G = C - D	G = C - E
1111111117308070	Materiales de Impresion, Fotografia,	0.00	300.00	300.00	0.00	0.00	0.00	300.00	300.00
1111111117308110	Materiales de Construccion, Electricos, Plomeria	2,000.00	8,161.90	10,161.90	9,066.58	9,066.58	9,056.38	1,095.32	1,095.32
1111111117308130	Repuestos y Accesorios	0.00	220.00	220.00	216.16	216.16	216.16	3.84	3.84
1111111117314	Bienes Muebles no Depreciables	0.00	206.70	206.70	206.70	206.70	206.70	0.00	0.00
1111111117314030	Mobiliarios	0.00	206.70	206.70	206.70	206.70	206.70	0.00	0.00
11111111175	OBRAS PUBLICAS	137,315.36	-6,851.53	130,463.83	88,696.17	88,696.17	88,677.91	41,767.66	41,767.66
1111111117501	Obras de Infraestructura	128,973.06	-9,567.05	119,406.01	78,258.20	78,258.20	78,239.94	41,147.81	41,147.81
1111111117501040	De Urbanizacion y Embellecimiento	25,040.89	-11,988.00	13,052.89	12,421.81	12,421.81	12,412.31	631.08	631.08
1111111117501070	Construcciones y Edificaciones	100,932.17	4,220.95	105,153.12	64,636.50	64,636.50	64,627.74	40,516.62	40,516.62
1111111117501110	Habilitamiento y Proteccion del Suelo, Subsuelo	3,000.00	-1,800.00	1,200.00	1,199.89	1,199.89	1,199.89	0.11	0.11
1111111117505	Mantenimiento y Reparaciones	8,342.30	2,715.52	11,057.82	10,437.97	10,437.97	10,437.97	619.85	619.85
1111111117505990	Otros Mantenimientos y Reparaciones de Obras	8,342.30	2,715.52	11,057.82	10,437.97	10,437.97	10,437.97	619.85	619.85
1111111118	GASTOS DE CAPITAL	17,984.07	-8,966.70	9,017.37	7,522.58	7,522.58	7,522.58	1,494.79	1,494.79
11111111184	BIENES DE LARGA DURACION	17,984.07	-8,966.70	9,017.37	7,522.58	7,522.58	7,522.58	1,494.79	1,494.79
1111111118401	Bienes Muebles	17,984.07	-8,966.70	9,017.37	7,522.58	7,522.58	7,522.58	1,494.79	1,494.79
1111111118401030	Mobiliarios	9,964.07	-8,106.70	1,857.37	1,750.58	1,750.58	1,750.58	106.79	106.79
1111111118401040	Maquinarias y Equipos	7,500.00	-5,860.00	1,640.00	1,072.00	1,072.00	1,072.00	568.00	568.00
1111111118401070	Equipos, Sistemas y Paquetes Informaticos	520.00	0.00	520.00	0.00	0.00	0.00	520.00	520.00
1111111118401080	Bienes Artisticos y Culturales	0.00	5,000.00	5,000.00	4,700.00	4,700.00	4,700.00	300.00	300.00
1111111119	APLICACION DEL FINANCIAMIENTO	1,063.94	0.00	1,063.94	1,063.94	1,063.94	1,063.94	0.00	0.00
11111111197	PASIVO CIRCULANTE	1,063.94	0.00	1,063.94	1,063.94	1,063.94	1,063.94	0.00	0.00
1111111119701	Deuda Flotante	1,063.94	0.00	1,063.94	1,063.94	1,063.94	1,063.94	0.00	0.00
1111111119701010	De Cuentas por Pagar	1,063.94	0.00	1,063.94	1,063.94	1,063.94	1,063.94	0.00	0.00
TOTALES:		222,263.87	0.00	222,263.87	175,801.86	175,801.86	174,661.16	46,462.01	46,462.01

**GOBIERNO AUTONOMO DESCENTRALIZADO PARROQUIAL RURAL DE SAN
ROQUE**

ESTADO DE EJECUCION PRESUPUESTARIA

Al 31 de diciembre del 2012

PARTIDA	DENOMINACIÓN	Presupuesto	Ejecución	Desviación
	INGRESOS CORRIENTES	46,700.00	45,553.25	1,146.75
13	TASAS Y CONTRIBUCIONES	1,000.00	500.00	500.00
17	RENTAS DE INVERSIONES Y MULTAS	600.00	0.00	600.00
18	TRANSFERENCIAS Y DONACIONES CORRIENTES	45,000.00	44,999.95	0.05
19	OTROS INGRESOS	100.00	53.30	46.70
	GASTOS CORRIENTES	53,213.80	52,635.11	578.69
51	GASTOS EN PERSONAL	43,963.79	43,830.90	132.89
53	BIENES Y SERVICIOS DE CONSUMO	3,702.50	3,273.23	429.27
57	OTROS GASTOS CORRIENTES	215.30	202.80	12.50
58	TRANSFERENCIAS Y DONACIONES CORRIENTES	5,332.21	5,328.18	4.03
	SUPERAVIT/DEFICIT CORRIENTE	-6,513.80	-7,081.86	568.06
	INGRESOS DE CAPITAL	92,118.49	92,118.49	0.00
28	TRANSFERENCIAS Y DONACIONES DE CAPITAL	92,118.49	92,118.49	0.00
	GASTOS DE INVERSION	158,968.76	114,580.23	44,388.53
71	GASTOS EN PERSONAL PARA INVERSION	3,638.33	3,612.62	25.71
73	BIENES Y SERVICIOS PARA INVERSION	24,866.60	22,271.44	2,595.16
75	OBRAS PUBLICAS	130,463.83	88,696.17	41,767.66
	GASTOS DE CAPITAL	9,017.37	7,522.58	1,494.79
84	BIENES DE LARGA DURACION	9,017.37	7,522.58	1,494.79
	SUPERAVIT/DEFICIT DE INVERSION	-75,867.64	-29,984.32	-45,883.32
	INGRESOS DE FINANCIAMIENTO	83,445.38	83,445.38	0.00
37	SALDOS DISPONIBLES	54,208.74	54,208.74	0.00
38	Cuentas Pendientes por Cobrar	29,236.64	29,236.64	0.00
	APLICACION DE FINANCIAMIENTO	1,063.94	1,063.94	0.00
97	PASIVO CIRCULANTE	1,063.94	1,063.94	0.00
	SUPERAVIT/DEFICIT DE FINANCIAMIENTO	82,381.44	82,381.44	0.00
	SUPERAVIT/DEFICIT PRESUPUESTARIO	0.00	45,315.26	-45,315.26

TOTAL INGRESOS	222,263.87	221,117.12	1,146.75
TOTAL GASTOS	222,263.87	175,801.86	46,462.01
SUPERAVIT/DEFICIT PRESUPUESTARIO	0.00	45,315.26	-45,315.26

GOBIERNO AUTONOMO DESCENTRALIZADO PARROQUIAL RURAL DE SAN ROQUE

BALANCE DE COMPROBACION Al 31 de diciembre del 2012

CUENTAS		SALDOS INICIALES		FLUJOS		SUMAS		SALDOS FINALES	
CÓDIGO	DENOMINACIÓN	DEUDOR	ACREEDOR	DÉBITOS	CRÉDITOS	DÉBITOS	CRÉDITOS	DEUDOR	ACREEDOR
111	Disponibilidades	54,208.74	0.00	155,472.49	188,076.88	209,681.23	188,076.88	21,604.35	0.00
11101	Cajas Recaudadoras	0.00	0.00	550.00	550.00	550.00	550.00	0.00	0.00
11103	Banco Central del Ecuador Moneda de Curso Legal	54,208.74	0.00	154,372.49	186,976.88	208,581.23	186,976.88	21,604.35	0.00
1110301	Banco Central del Ecuador Moneda de Curso Legal	54,208.74	0.00	154,372.49	186,976.88	208,581.23	186,976.88	21,604.35	0.00
11115	Bancos Comerciales Moneda de Curso Legal-Rotativa de	0.00	0.00	550.00	550.00	550.00	550.00	0.00	0.00
112	Anticipos de Fondos	1,756.25	0.00	43,777.53	23,336.50	45,533.78	23,336.50	22,197.28	0.00
11201	Anticipos a Servidores Publicos	1,756.25	0.00	7,621.10	7,147.60	9,377.35	7,147.60	2,229.75	0.00
1120101	Anticipos de Remuneraciones Tipo A	11.85	0.00	104.84	116.69	116.69	116.69	0.00	0.00
1120103	Anticipos de Remuneraciones Tipo C	1,744.40	0.00	7,516.26	7,030.91	9,260.66	7,030.91	2,229.75	0.00
11203	Anticipos a Contratistas de Obras de Infraestructura	0.00	0.00	34,942.85	14,975.32	34,942.85	14,975.32	19,967.53	0.00
11205	Anticipos a Proveedores de Bienes y/o Servicios	0.00	0.00	625.00	625.00	625.00	625.00	0.00	0.00
11223	Debitos Indebidos	0.00	0.00	588.58	588.58	588.58	588.58	0.00	0.00
113	Cuentas por Cobrar	0.00	0.00	180,433.50	175,909.09	180,433.50	175,909.09	4,524.41	0.00
11313	Cuentas por Cobrar Tasas y Contribuciones	0.00	0.00	500.00	500.00	500.00	500.00	0.00	0.00
11318	Cuentas por Cobrar Transferencias y Donaciones	0.00	0.00	44,999.95	44,999.95	44,999.95	44,999.95	0.00	0.00
11319	Cuentas por Cobrar Otros Ingresos	0.00	0.00	53.30	53.30	53.30	53.30	0.00	0.00
11328	Cuentas por Cobrar Transferencias y Donaciones de	0.00	0.00	92,118.49	92,118.49	92,118.49	92,118.49	0.00	0.00
11381	Cuentas por Cobrar Impuesto al Valor Agregado	0.00	0.00	13,525.12	9,000.71	13,525.12	9,000.71	4,524.41	0.00
1138101	Cuentas por Cobrar Impuesto al Valor Agregado -	0.00	0.00	13,489.12	8,964.71	13,489.12	8,964.71	4,524.41	0.00
1138102	Cuentas por Cobrar Impuesto al Valor Agregado -	0.00	0.00	36.00	36.00	36.00	36.00	0.00	0.00
11397	Cuentas por Cobrar Anticipos de Fondos de Anos	0.00	0.00	23,211.50	23,211.50	23,211.50	23,211.50	0.00	0.00
11398	Cuentas por Cobrar de Anos Anteriores	0.00	0.00	6,025.14	6,025.14	6,025.14	6,025.14	0.00	0.00
124	Deudores Financieros	28,936.64	0.00	300.00	29,236.64	29,236.64	29,236.64	0.00	0.00
12497	Anticipos de Fondos de Anos Anteriores	23,211.50	0.00	0.00	23,211.50	23,211.50	23,211.50	0.00	0.00

GOBIERNO AUTONOMO DESCENTRALIZADO PARROQUIAL RURAL DE SAN ROQUE

BALANCE DE COMPROBACION Al 31 de diciembre del 2012

Cuentas		SalDOS INICIALES		FLUJOS		SUMAS		SalDOS FINALES	
CÓDIGO	DENOMINACIÓN	DEUDOR	ACREEDOR	DÉBITOS	CRÉDITOS	DÉBITOS	CRÉDITOS	DEUDOR	ACREEDOR
1249703	Anticipos por Devengar Ejercicios Anteriores -	18,311.50	0.00	0.00	18,311.50	18,311.50	18,311.50	0.00	0.00
1249705	Anticipos por Devengar de Ejercicios Anteriores -	4,900.00	0.00	0.00	4,900.00	4,900.00	4,900.00	0.00	0.00
12498	Cuentas por Cobrar de Anos Anteriores	5,725.14	0.00	300.00	6,025.14	6,025.14	6,025.14	0.00	0.00
1249801	Cuentas por Cobrar de Anos Anteriores	5,725.14	0.00	300.00	6,025.14	6,025.14	6,025.14	0.00	0.00
125	Inversiones Diferidas	125.51	0.00	125.30	156.85	250.81	156.85	93.96	0.00
12531	Prepagos de Seguros, Costos Financieros y Otros Gastos	125.51	0.00	125.30	156.85	250.81	156.85	93.96	0.00
1253101	Prepagos de Seguros	125.51	0.00	125.30	156.85	250.81	156.85	93.96	0.00
131	Existencias para Consumo Corriente	130.81	0.00	0.00	0.00	130.81	0.00	130.81	0.00
13101	Existencias de Bienes de Uso y Consumo Corriente	130.81	0.00	0.00	0.00	130.81	0.00	130.81	0.00
1310104	Existencias de Materiales de Oficina	130.81	0.00	0.00	0.00	130.81	0.00	130.81	0.00
134	Existencias de Bienes de Uso y Consumo para Inversion	295.50	0.00	0.00	0.00	295.50	0.00	295.50	0.00
13408	Existencias de Bienes de Uso y Consumo para Inversion	295.50	0.00	0.00	0.00	295.50	0.00	295.50	0.00
1340811	Existencias de Materiales Construccion, Electrico,	295.50	0.00	0.00	0.00	295.50	0.00	295.50	0.00
141	Bienes de Administracion	9,564.56	0.00	6,057.71	1,166.38	15,622.27	1,166.38	14,455.89	0.00
14101	Bienes Muebles	11,390.02	0.00	6,057.71	0.00	17,447.73	0.00	17,447.73	0.00
1410103	Mobiliarios	4,096.45	0.00	285.71	0.00	4,382.16	0.00	4,382.16	0.00
1410104	Maquinarias y Equipos	3,598.21	0.00	1,072.00	0.00	4,670.21	0.00	4,670.21	0.00
1410107	Equipos, Sistemas y Paquetes Informaticos	3,185.36	0.00	0.00	0.00	3,185.36	0.00	3,185.36	0.00
1410108	Bienes Artisticos y Culturales	510.00	0.00	4,700.00	0.00	5,210.00	0.00	5,210.00	0.00
14103	Bienes Inmuebles	1,000.00	0.00	0.00	0.00	1,000.00	0.00	1,000.00	0.00
1410301	Terrenos	1,000.00	0.00	0.00	0.00	1,000.00	0.00	1,000.00	0.00
14199	Depreciacion Acumulada	0.00	2,825.46	0.00	1,166.38	0.00	3,991.84	0.00	3,991.84
1419903	Depreciacion Acumulada de Mobiliarios	0.00	627.01	0.00	321.38	0.00	948.39	0.00	948.39
1419904	Depreciacion Acumulada de Maquinarias y Equipos	0.00	347.96	0.00	351.14	0.00	699.10	0.00	699.10

GOBIERNO AUTONOMO DESCENTRALIZADO PARROQUIAL RURAL DE SAN ROQUE

BALANCE DE COMPROBACION Al 31 de diciembre del 2012

CUENTAS		SALDOS INICIALES		FLUJOS		SUMAS		SALDOS FINALES	
CÓDIGO	DENOMINACIÓN	DEUDOR	ACREEDOR	DÉBITOS	CRÉDITOS	DÉBITOS	CRÉDITOS	DEUDOR	ACREEDOR
1419907	Depreciacion Acumulada de Equipos, Sistemas y	0.00	1,718.52	0.00	306.96	0.00	2,025.48	0.00	2,025.48
1419908	Depreciacion Acumulada de Bienes Artisticos y	0.00	131.97	0.00	186.90	0.00	318.87	0.00	318.87
145	Bienes de Programas	496.61	0.00	1,464.87	0.00	1,961.48	0.00	1,961.48	0.00
14501	Bienes Muebles	496.61	0.00	1,464.87	0.00	1,961.48	0.00	1,961.48	0.00
1450103	Mobiliarios	0.00	0.00	1,464.87	0.00	1,464.87	0.00	1,464.87	0.00
1450107	Equipos, Sistemas y Paquetes Informaticos	496.61	0.00	0.00	0.00	496.61	0.00	496.61	0.00
151	Inversiones en Obras en Proceso	0.00	0.00	343,740.69	343,740.69	343,740.69	343,740.69	0.00	0.00
15112	Remuneraciones Complementarias	0.00	0.00	290.83	290.83	290.83	290.83	0.00	0.00
1511203	Decimotercer Sueldo	0.00	0.00	290.83	290.83	290.83	290.83	0.00	0.00
15115	Remuneraciones Temporales	0.00	0.00	2,987.26	2,987.26	2,987.26	2,987.26	0.00	0.00
1511503	Jornales	0.00	0.00	1,235.26	1,235.26	1,235.26	1,235.26	0.00	0.00
1511510	Servicios Personales por Contrato	0.00	0.00	1,752.00	1,752.00	1,752.00	1,752.00	0.00	0.00
15116	Aportes Patronales a la Seguridad Social	0.00	0.00	334.53	334.53	334.53	334.53	0.00	0.00
1511601	Aporte Patronal	0.00	0.00	212.88	212.88	212.88	212.88	0.00	0.00
1511602	Fondo de Reserva	0.00	0.00	121.65	121.65	121.65	121.65	0.00	0.00
15134	Instalacion, Mantenimiento y Reparaciones	0.00	0.00	168.00	168.00	168.00	168.00	0.00	0.00
1513403	Gastos en Mobiliarios	0.00	0.00	168.00	168.00	168.00	168.00	0.00	0.00
15135	Arrendamientos de Bienes	0.00	0.00	3,500.00	3,500.00	3,500.00	3,500.00	0.00	0.00
1513504	Arrendamientos de Maquinarias y Equipos	0.00	0.00	3,500.00	3,500.00	3,500.00	3,500.00	0.00	0.00
15136	Contratacion de Estudios e Investigaciones	0.00	0.00	7,914.00	7,914.00	7,914.00	7,914.00	0.00	0.00
1513601	Consultoria, Asesoría e Investigacion Especializada	0.00	0.00	7,000.00	7,000.00	7,000.00	7,000.00	0.00	0.00
1513603	Servicios de Capacitacion	0.00	0.00	914.00	914.00	914.00	914.00	0.00	0.00
15137	Gastos en Informatica	0.00	0.00	450.00	450.00	450.00	450.00	0.00	0.00
1513701	Desarrollo de Sistemas Informaticos	0.00	0.00	450.00	450.00	450.00	450.00	0.00	0.00

GOBIERNO AUTONOMO DESCENTRALIZADO PARROQUIAL RURAL DE SAN ROQUE

BALANCE DE COMPROBACION Al 31 de diciembre del 2012

Cuentas		SalDOS INICIALES		FLUJOS		SUMAS		SalDOS FINALES	
CÓDIGO	DENOMINACIÓN	DEUDOR	ACREEDOR	DÉBITOS	CRÉDITOS	DÉBITOS	CRÉDITOS	DEUDOR	ACREEDOR
15138	Bienes de Uso y Consumo para Inversion	0.00	0.00	10,032.74	10,032.74	10,032.74	10,032.74	0.00	0.00
1513805	Materiales de Aseo	0.00	0.00	750.00	750.00	750.00	750.00	0.00	0.00
1513811	Materiales de Construccion, Electricos, Plomeria y	0.00	0.00	9,066.58	9,066.58	9,066.58	9,066.58	0.00	0.00
1513813	Repuestos y Accesorios	0.00	0.00	216.16	216.16	216.16	216.16	0.00	0.00
15145	Bienes Muebles no Depreciables	0.00	0.00	206.70	206.70	206.70	206.70	0.00	0.00
1514503	Mobiliarios	0.00	0.00	206.70	206.70	206.70	206.70	0.00	0.00
15151	Obras de Infraestructura	0.00	0.00	78,258.20	78,258.20	78,258.20	78,258.20	0.00	0.00
1515104	Infraestructura de Urbanizacion y Embellecimiento	0.00	0.00	12,421.81	12,421.81	12,421.81	12,421.81	0.00	0.00
1515107	Construcciones y Edificaciones	0.00	0.00	64,636.50	64,636.50	64,636.50	64,636.50	0.00	0.00
1515111	Habilitamiento y Proteccion de Suelo, Subsuelo y Areas	0.00	0.00	1,199.89	1,199.89	1,199.89	1,199.89	0.00	0.00
15155	Mantenimiento y Reparaciones Mayores de Obras	0.00	0.00	10,437.97	10,437.97	10,437.97	10,437.97	0.00	0.00
1515599	Otros Mantenimientos y Reparaciones de Obras	0.00	0.00	10,437.97	10,437.97	10,437.97	10,437.97	0.00	0.00
15192	Acumulacion de Costos en Inversiones en Obras en	0.00	0.00	114,580.23	114,580.23	114,580.23	114,580.23	0.00	0.00
15198	Aplicacion a Gastos de Gestion	0.00	0.00	114,580.23	114,580.23	114,580.23	114,580.23	0.00	0.00
212	Depositos y Fondos de Terceros	0.00	0.00	1,189.54	1,189.54	1,189.54	1,189.54	0.00	0.00
21203	Fondos de Terceros	0.00	0.00	1,189.54	1,189.54	1,189.54	1,189.54	0.00	0.00
213	Cuentas por Pagar	0.00	0.00	188,072.45	189,326.98	188,072.45	189,326.98	0.00	1,254.53
21351	Cuentas por Pagar Gastos en Personal	0.00	0.00	42,826.69	43,830.90	42,826.69	43,830.90	0.00	1,004.21
2135101	C x P Gastos en Personal - Liquido	0.00	0.00	35,359.49	35,728.89	35,359.49	35,728.89	0.00	369.40
2135103	C x P Gastos en Personal - IESS	0.00	0.00	7,467.20	8,102.01	7,467.20	8,102.01	0.00	634.81
21353	Cuentas por Pagar Bienes y Servicios de Consumo	0.00	0.00	3,272.31	3,273.23	3,272.31	3,273.23	0.00	0.92
2135301	C x P Bienes y Serv. Consumo - Proveedor	0.00	0.00	3,238.58	3,238.58	3,238.58	3,238.58	0.00	0.00
2135302	C x P Bienes y Serv. Consumo - Impuesto a la Renta	0.00	0.00	33.73	34.65	33.73	34.65	0.00	0.92
21357	Cuentas por Pagar Otros Gastos	0.00	0.00	202.80	202.80	202.80	202.80	0.00	0.00

GOBIERNO AUTONOMO DESCENTRALIZADO PARROQUIAL RURAL DE SAN ROQUE

BALANCE DE COMPROBACION Al 31 de diciembre del 2012

Cuentas		SalDOS INICIALES		FLUJOS		SUMAS		SalDOS FINALES	
CÓDIGO	DENOMINACIÓN	DEUDOR	ACREEDOR	DÉBITOS	CRÉDITOS	DÉBITOS	CRÉDITOS	DEUDOR	ACREEDOR
2135701	C x P Otros Gastos - Proveedor	0.00	0.00	202.68	202.68	202.68	202.68	0.00	0.00
2135702	C x P Otros Gastos - Impuesto a la Renta	0.00	0.00	0.12	0.12	0.12	0.12	0.00	0.00
21358	Cuentas por Pagar Transferencias y Donaciones	0.00	0.00	5,328.18	5,328.18	5,328.18	5,328.18	0.00	0.00
21371	Cuentas por Pagar Gastos en Personal para Inversion	0.00	0.00	3,525.51	3,612.62	3,525.51	3,612.62	0.00	87.11
2137101	C x P Gastos en Personal para Inversion - Proveedor	0.00	0.00	3,196.26	3,220.59	3,196.26	3,220.59	0.00	24.33
2137102	C x P Gastos en Personal para Inversion - Impuesto a la	0.00	0.00	15.35	15.35	15.35	15.35	0.00	0.00
2137103	Cuentas por Pagar Gastos en Personal para Inversión-	0.00	0.00	313.90	376.68	313.90	376.68	0.00	62.78
21373	Cuentas por Pagar Bienes y Servicios para Inversion	0.00	0.00	22,241.24	22,271.44	22,241.24	22,271.44	0.00	30.20
2137301	C x P Bienes y Serv. Inversion - Proveedor	0.00	0.00	21,380.17	21,380.17	21,380.17	21,380.17	0.00	0.00
2137302	C x P Bienes y Serv. Inversion - Impuesto a la Renta	0.00	0.00	861.07	891.27	861.07	891.27	0.00	30.20
21375	Cuentas por Pagar Obras Publicas	0.00	0.00	88,677.91	88,696.17	88,677.91	88,696.17	0.00	18.26
2137501	C x P Obras Publicas - Proveedor	0.00	0.00	87,821.20	87,821.20	87,821.20	87,821.20	0.00	0.00
2137502	C x P Obras Publicas - Impuesto a la Renta	0.00	0.00	856.71	874.97	856.71	874.97	0.00	18.26
21381	Cuentas por Pagar Impuesto al Valor Agregado	0.00	0.00	13,411.29	13,525.12	13,411.29	13,525.12	0.00	113.83
2138101	Cuentas por Pagar Impuesto al Valor Agregado	0.00	0.00	230.81	230.81	230.81	230.81	0.00	0.00
2138102	Cuentas por Pagar Impuesto al Valor Agregado Persona	0.00	0.00	840.00	840.00	840.00	840.00	0.00	0.00
2138103	Cuentas por Pagar Impuesto al Valor Agregado Bienes -	0.00	0.00	8,231.36	8,231.36	8,231.36	8,231.36	0.00	0.00
2138104	Cuentas por Pagar Impuesto al Valor Agregado Bienes -	0.00	0.00	3,457.74	3,527.69	3,457.74	3,527.69	0.00	69.95
2138105	Cuentas por Pagar Impuesto al Valor Agregado	0.00	0.00	197.73	197.73	197.73	197.73	0.00	0.00
2138106	Cuentas por Pagar Impuesto al Valor Agregado	0.00	0.00	417.65	461.53	417.65	461.53	0.00	43.88
2138107	Cuentas por Pagar Impuesto al Valor Agregado	0.00	0.00	36.00	36.00	36.00	36.00	0.00	0.00
21384	Cuentas por Pagar Inversiones en Bienes de Larga	0.00	0.00	7,522.58	7,522.58	7,522.58	7,522.58	0.00	0.00
2138401	Cuentas por Pagar Inversiones en Bienes de Larga	0.00	0.00	7,447.36	7,447.36	7,447.36	7,447.36	0.00	0.00
2138402	Cuentas por Pagar Inversiones en Bienes de Larga	0.00	0.00	75.22	75.22	75.22	75.22	0.00	0.00

GOBIERNO AUTONOMO DESCENTRALIZADO PARROQUIAL RURAL DE SAN ROQUE

BALANCE DE COMPROBACION Al 31 de diciembre del 2012

Cuentas		SalDOS INICIALES		FLUJOS		SUMAS		SalDOS FINALES	
CÓDIGO	DENOMINACIÓN	DEUDOR	ACREEDOR	DÉBITOS	CRÉDITOS	DÉBITOS	CRÉDITOS	DEUDOR	ACREEDOR
21398	Cuentas por Pagar de Anos Anteriores	0.00	0.00	1,063.94	1,063.94	1,063.94	1,063.94	0.00	0.00
224	Financieros	0.00	1,004.72	1,063.94	59.22	1,063.94	1,063.94	0.00	0.00
22498	Cuentas por Pagar del Año Anterior	0.00	1,004.72	1,063.94	59.22	1,063.94	1,063.94	0.00	0.00
2249801	Cuentas por Pagar del Año Anterior	0.00	1,004.72	1,063.94	59.22	1,063.94	1,063.94	0.00	0.00
611	Patrimonio Publico	0.00	86,456.78	0.00	8,053.12	0.00	94,509.90	0.00	94,509.90
61109	Patrimonio de Gobiernos Autonomos Descentralizados	0.00	86,456.78	0.00	8,053.12	0.00	94,509.90	0.00	94,509.90
618	Resultados de Ejercicios	0.00	8,053.12	8,053.12	0.00	8,053.12	8,053.12	0.00	0.00
61801	Resultados Ejercicios Anteriores	0.00	8,053.12	8,053.12	0.00	8,053.12	8,053.12	0.00	0.00
623	Tasas y Contribuciones	0.00	0.00	0.00	500.00	0.00	500.00	0.00	500.00
62301	Tasas Generales	0.00	0.00	0.00	500.00	0.00	500.00	0.00	500.00
6230107	Venta de Bases	0.00	0.00	0.00	500.00	0.00	500.00	0.00	500.00
625	Rentas de Inversiones y Otros	0.00	0.00	0.00	53.30	0.00	53.30	0.00	53.30
62524	Otros Ingresos no Clasificados	0.00	0.00	0.00	53.30	0.00	53.30	0.00	53.30
6252499	Otros no Especificados	0.00	0.00	0.00	53.30	0.00	53.30	0.00	53.30
626	Transferencias Recibidas	0.00	0.00	0.00	137,118.44	0.00	137,118.44	0.00	137,118.44
62606	Aportes y Participaciones Corrientes del Regimen	0.00	0.00	0.00	44,999.95	0.00	44,999.95	0.00	44,999.95
6260608	Aportes a Juntas Parroquiales Rurales	0.00	0.00	0.00	44,999.95	0.00	44,999.95	0.00	44,999.95
62626	Aportes y Participaciones de Capital e Inversion del	0.00	0.00	0.00	92,118.49	0.00	92,118.49	0.00	92,118.49
6262608	Aportes a Juntas Parroquiales Rurales	0.00	0.00	0.00	92,118.49	0.00	92,118.49	0.00	92,118.49
629	Actualizaciones y Ajustes	0.00	0.00	0.00	300.00	0.00	300.00	0.00	300.00
62952	Ajustes de Ejercicios Anteriores	0.00	0.00	0.00	300.00	0.00	300.00	0.00	300.00
631	Inversiones Publicas	0.00	0.00	114,580.23	0.00	114,580.23	0.00	114,580.23	0.00
63153	Inversiones en Bienes Nacionales de Uso Publico	0.00	0.00	114,580.23	0.00	114,580.23	0.00	114,580.23	0.00
633	Remuneraciones	0.00	0.00	43,830.90	0.00	43,830.90	0.00	43,830.90	0.00

GOBIERNO AUTONOMO DESCENTRALIZADO PARROQUIAL RURAL DE SAN ROQUE

BALANCE DE COMPROBACION Al 31 de diciembre del 2012

CUENTAS		SALDOS INICIALES		FLUJOS		SUMAS		SALDOS FINALES	
CÓDIGO	DENOMINACIÓN	DEUDOR	ACREEDOR	DÉBITOS	CRÉDITOS	DÉBITOS	CRÉDITOS	DEUDOR	ACREEDOR
63301	Remuneraciones Basicas	0.00	0.00	31,176.00	0.00	31,176.00	0.00	31,176.00	0.00
6330105	Remuneraciones Unificadas	0.00	0.00	31,176.00	0.00	31,176.00	0.00	31,176.00	0.00
63302	Remuneraciones Complementarias	0.00	0.00	4,557.65	0.00	4,557.65	0.00	4,557.65	0.00
6330203	Decimotercer Sueldo	0.00	0.00	2,610.99	0.00	2,610.99	0.00	2,610.99	0.00
6330204	Decimocuarto Sueldo	0.00	0.00	1,946.66	0.00	1,946.66	0.00	1,946.66	0.00
63305	Remuneraciones Temporales	0.00	0.00	1,752.00	0.00	1,752.00	0.00	1,752.00	0.00
6330510	Servicios Personales por Contrato	0.00	0.00	1,752.00	0.00	1,752.00	0.00	1,752.00	0.00
63306	Aportes Patronales a la Seguridad Social	0.00	0.00	6,345.25	0.00	6,345.25	0.00	6,345.25	0.00
6330601	Aporte Patronal	0.00	0.00	3,845.07	0.00	3,845.07	0.00	3,845.07	0.00
6330602	Fondo de Reserva	0.00	0.00	2,500.18	0.00	2,500.18	0.00	2,500.18	0.00
634	Bienes y Servicios de Consumo	0.00	0.00	3,273.23	0.00	3,273.23	0.00	3,273.23	0.00
63401	Servicios Basicos	0.00	0.00	790.39	0.00	790.39	0.00	790.39	0.00
6340104	Energia Electrica	0.00	0.00	41.86	0.00	41.86	0.00	41.86	0.00
6340105	Telecomunicaciones	0.00	0.00	748.53	0.00	748.53	0.00	748.53	0.00
63402	Servicios Generales	0.00	0.00	1,491.95	0.00	1,491.95	0.00	1,491.95	0.00
6340204	Edicion, Impresion, Reproduccion y Publicaciones	0.00	0.00	35.00	0.00	35.00	0.00	35.00	0.00
6340206	Eventos Publicos y Oficiales	0.00	0.00	1,377.95	0.00	1,377.95	0.00	1,377.95	0.00
6340207	Difusion, Informacion y Publicidad	0.00	0.00	79.00	0.00	79.00	0.00	79.00	0.00
63407	Gastos en Informatica	0.00	0.00	202.32	0.00	202.32	0.00	202.32	0.00
6340702	Arrendamiento y Licencias de Uso de Paquetes	0.00	0.00	100.00	0.00	100.00	0.00	100.00	0.00
6340704	Mantenimiento y Reparacion de Equipos y Sistemas	0.00	0.00	102.32	0.00	102.32	0.00	102.32	0.00
63408	Bienes de Uso y Consumo Corriente	0.00	0.00	788.57	0.00	788.57	0.00	788.57	0.00
6340804	Materiales de Oficina	0.00	0.00	488.36	0.00	488.36	0.00	488.36	0.00
6340805	Materiales de Aseo	0.00	0.00	49.95	0.00	49.95	0.00	49.95	0.00

GOBIERNO AUTONOMO DESCENTRALIZADO PARROQUIAL RURAL DE SAN ROQUE

BALANCE DE COMPROBACION Al 31 de diciembre del 2012

CUENTAS		SALDOS INICIALES		FLUJOS		SUMAS		SALDOS FINALES	
CÓDIGO	DENOMINACIÓN	DEUDOR	ACREEDOR	DÉBITOS	CRÉDITOS	DÉBITOS	CRÉDITOS	DEUDOR	ACREEDOR
6340813	Repuestos y Accesorios	0.00	0.00	76.30	0.00	76.30	0.00	76.30	0.00
6340899	Otros Bienes de Uso y Consumo Corriente	0.00	0.00	173.96	0.00	173.96	0.00	173.96	0.00
635	Gastos Financieros y Otros	0.00	0.00	234.35	0.00	234.35	0.00	234.35	0.00
63504	Seguros, Costos Financieros y Otros Gastos	0.00	0.00	234.35	0.00	234.35	0.00	234.35	0.00
6350401	Seguros	0.00	0.00	156.85	0.00	156.85	0.00	156.85	0.00
6350403	Comisiones Bancarias	0.00	0.00	77.50	0.00	77.50	0.00	77.50	0.00
636	Transferencias Entregadas	0.00	0.00	5,328.18	0.00	5,328.18	0.00	5,328.18	0.00
63601	Transferencias Corrientes al Sector Publico	0.00	0.00	5,328.18	0.00	5,328.18	0.00	5,328.18	0.00
6360102	A Entidades Descentralizadas y Autonomas	0.00	0.00	5,328.18	0.00	5,328.18	0.00	5,328.18	0.00
638	Costo de Ventas y Otros	0.00	0.00	1,166.38	0.00	1,166.38	0.00	1,166.38	0.00
63851	Depreciacion Bienes de Administracion	0.00	0.00	1,166.38	0.00	1,166.38	0.00	1,166.38	0.00
639	Actualizaciones y Ajustes	0.00	0.00	59.22	0.00	59.22	0.00	59.22	0.00
63953	Ajustes de Ejercicios Anteriores	0.00	0.00	59.22	0.00	59.22	0.00	59.22	0.00
911	Cuentas de Orden Deudoras	0.00	0.00	58,154.35	38,186.82	58,154.35	38,186.82	19,967.53	0.00
91109	Garantias en Valores, Bienes y Documentos	0.00	0.00	58,154.35	38,186.82	58,154.35	38,186.82	19,967.53	0.00
921	Cuentas de Orden Acreedoras	0.00	0.00	38,186.82	58,154.35	38,186.82	58,154.35	0.00	19,967.53
92109	Responsabilidad por Garantias en Valores, Bienes y	0.00	0.00	38,186.82	58,154.35	38,186.82	58,154.35	0.00	19,967.53
TOTALES		98,340.08	98,340.08	1,194,564.80	1,194,564.80	1,292,904.8	1,292,904.8	257,695.54	257,695.54

**GOBIERNO AUTONOMO DESCENTRALIZADO PARROQUIAL RURAL DE
SAN ROOUE**

**ESTADO DE RESULTADOS
Al 31 de diciembre del 2012**

CUENTAS	DENOMINACIÓN	Año Vigente	Año Anterior
	RESULTADO DE EXPLOTACION	0.00	0.00
	RESULTADO DE OPERACION	-161,418.71	-133,204.41
62301	Tasas Generales	500.00	400.00
6230107	Venta de Bases	500.00	400.00
63153	Inversiones en Bienes Nacionales de Uso Publico	-114,580.23	-88,292.57
63301	Remuneraciones Basicas	-31,176.00	-30,480.00
6330105	Remuneraciones Unificadas	-31,176.00	-30,480.00
63302	Remuneraciones Complementarias	-4,557.65	-3,672.93
6330203	Decimotercer Sueldo	-2,610.99	-2,792.93
6330204	Decimocuarto Sueldo	-1,946.66	-880.00
63305	Remuneraciones Temporales	-1,752.00	-1,668.00
6330510	Servicios Personales por Contrato	-1,752.00	-1,668.00
63306	Aportes Patronales a la Seguridad Social	-6,345.25	-5,345.15
6330601	Aporte Patronal	-3,845.07	-3,753.68
6330602	Fondo de Reserva	-2,500.18	-1,591.47
63401	Servicios Basicos	-790.39	-813.31
6340104	Energia Electrica	-41.86	-46.67
6340105	Telecomunicaciones	-748.53	-766.64
63402	Servicios Generales	-1,491.95	-2,075.21
6340202	Fletes y Maniobras	0.00	-265.00
6340204	Edicion, Impresion, Reproduccion y Publicaciones	-35.00	-35.00
6340205	Espectáculos Culturales y Sociales	0.00	-100.00
6340206	Eventos Publicos y Oficiales	-1,377.95	-1,228.21
6340207	Difusion, Informacion y Publicidad	-79.00	-447.00
63403	Traslados, Instalaciones, Viáticos y Subsistencias	0.00	-150.00
6340303	Viáticos y Subsistencias en el Interior	0.00	-150.00
63407	Gastos en Informatica	-202.32	-45.00
6340702	Arrendamiento y Licencias de Uso de Paquetes Informaticos	-100.00	-45.00
6340704	Mantenimiento y Reparacion de Equipos y Sistemas Informaticos	-102.32	0.00
63408	Bienes de Uso y Consumo Corriente	-788.57	-910.88
6340801	Alimentos y Bebidas	0.00	-259.40
6340802	Vestuario, Lencería y Prendas de Protección	0.00	-91.31
6340804	Materiales de Oficina	-488.36	-428.52
6340805	Materiales de Aseo	-49.95	-61.02
6340813	Repuestos y Accesorios	-76.30	-7.01
6340899	Otros Bienes de Uso y Consumo Corriente	-173.96	-63.62
63504	Seguros, Costos Financieros y Otros Gastos	-234.35	-151.36
6350401	Seguros	-156.85	-81.21
6350403	Comisiones Bancarias	-77.50	-70.15
	TRANSFERENCIAS NETAS	131,790.26	143,797.91

**GOBIERNO AUTONOMO DESCENTRALIZADO PARROQUIAL RURAL DE
SAN ROOUE**

**ESTADO DE RESULTADOS
Al 31 de diciembre del 2012**

CUENTAS	DENOMINACIÓN	Año Vigente	Año Anterior
62606	<i>Aportes y Participaciones Corrientes del Regimen Seccional</i>	44,999.95	44,858.53
6260608	<i>Aportes a Juntas Parroquiales Rurales</i>	44,999.95	44,858.53
62621	<i>Transferencias y Donaciones de Capital del Sector Público</i>	0.00	12,279.30
6262104	<i>De Entidades del Gobierno Seccional</i>	0.00	12,279.30
62626	<i>Aportes y Participaciones de Capital e Inversion del Regimen</i>	92,118.49	90,528.11
6262608	<i>Aportes a Juntas Parroquiales Rurales</i>	92,118.49	90,528.11
63601	<i>Transferencias Corrientes al Sector Publico</i>	-5,328.18	-3,868.03
6360102	<i>A Entidades Descentralizadas y Autonomas</i>	-5,328.18	-3,864.03
6360103	<i>A Empresas Públicas</i>	0.00	-4.00
	RESULTADO FINANCIERO	0.00	0.00
	OTROS INGRESOS Y GASTOS	-872.30	-2,540.38
62524	<i>Otros Ingresos no Clasificados</i>	53.30	66.99
6252499	<i>Otros no Especificados</i>	53.30	66.99
62952	<i>Ajustes de Ejercicios Anteriores</i>	300.00	100.02
63851	<i>Depreciacion Bienes de Administracion</i>	-1,166.38	-1,008.27
63953	<i>Ajustes de Ejercicios Anteriores</i>	-59.22	-1,699.12
	RESULTADO DEL EJERCICIO	-30,500.75	8,053.12

**GOBIERNO AUTONOMO DESCENTRALIZADO PARROQUIAL RURAL DE SAN
ROQUE**

ESTADO DE SITUACION FINANCIERA
Al 31 de diciembre del 2012

CUENTAS	DENOMINACIÓN	Año Vigente	Año Anterior
1	ACTIVOS	65,263.68	95,514.62
	CORRIENTES		
111	Disponibilidades	21,604.35	54,208.74
11103	Banco Central del Ecuador Moneda de Curso Legal	21,604.35	54,208.74
1110301	Banco Central del Ecuador Moneda de Curso Legal JUNTA	21,604.35	0.00
112	Anticipos de Fondos	22,197.28	24,967.75
11201	Anticipos a Servidores Publicos	2,229.75	1,756.25
1120101	Anticipos de Remuneraciones Tipo A	0.00	11.85
1120103	Anticipos de Remuneraciones Tipo C	2,229.75	1,744.40
11203	Anticipos a Contratistas de Obras de Infraestructura	19,967.53	18,311.50
11205	Anticipos a Proveedores de Bienes y/o Servicios	0.00	4,900.00
113	Cuentas por Cobrar	4,524.41	5,725.14
11313	Cuentas por Cobrar Tasas y Contribuciones	0.00	150.00
11381	Cuentas por Cobrar Impuesto al Valor Agregado	4,524.41	5,575.14
1138101	Cuentas por Cobrar Impuesto al Valor Agregado - Compras	4,524.41	5,575.14
134	Existencias de Bienes de Uso y Consumo para Inversion	295.50	295.50
13408	Existencias de Bienes de Uso y Consumo para Inversion	295.50	295.50
1340811	Existencias de Materiales Construccion, Electrico, Plomeria y Carpinte	295.50	295.50
	FIJOS		
141	Bienes de Administracion	14,455.89	9,564.56
14101	Bienes Muebles	17,447.73	11,390.02
1410103	Mobiliarios	4,382.16	4,096.45
1410104	Maquinarias y Equipos	4,670.21	3,598.21
1410107	Equipos, Sistemas y Paquetes Informaticos	3,185.36	3,185.36
1410108	Bienes Artisticos y Culturales	5,210.00	510.00
14103	Bienes Inmuebles	1,000.00	1,000.00
1410301	Terrenos	1,000.00	1,000.00
14199	Depreciacion Acumulada	-3,991.84	-2,825.46
1419903	Depreciacion Acumulada de Mobiliarios	-948.39	-627.01
1419904	Depreciacion Acumulada de Maquinarias y Equipos	-699.10	-347.96
1419907	Depreciacion Acumulada de Equipos, Sistemas y Paquetes Informatico	-2,025.48	-1,718.52
1419908	Depreciacion Acumulada de Bienes Artisticos y Culturales	-318.87	-131.97
145	Bienes de Programas	1,961.48	496.61

**GOBIERNO AUTONOMO DESCENTRALIZADO PARROQUIAL RURAL DE SAN
ROQUE**

ESTADO DE SITUACION FINANCIERA
Al 31 de diciembre del 2012

CUENTAS	DENOMINACIÓN	Año Vigente	Año Anterior
14501	Bienes Muebles	1,961.48	496.61
1450103	Mobiliarios	1,464.87	0.00
1450107	Equipos, Sistemas y Paquetes Informaticos	496.61	496.61
	INVERSIONES EN PROYECTOS Y PROGRAMAS		
151	Inversiones en Obras en Proceso	0.00	0.00
15192	Acumulación de Costos en Inversiones en Obras en Proceso	0.00	12,279.30
15198	(-) Aplicación a Gastos de Gestión	0.00	-12,279.30
	OTROS		
125	Inversiones Diferidas	93.96	125.51
12531	Prepagos de Seguros, Costos Financieros y Otros Gastos - Corrientes	93.96	125.51
1253101	Prepagos de Seguros	93.96	125.51
131	Existencias para Consumo Corriente	130.81	130.81
13101	Existencias de Bienes de Uso y Consumo Corriente	130.81	130.81
1310104	Existencias de Materiales de Oficina	130.81	130.81
2	PASIVOS	1,254.53	1,004.72
	CORRIENTES		
213	Cuentas por Pagar	1,254.53	1,004.72
21351	Cuentas por Pagar Gastos en Personal	1,004.21	910.38
2135101	C x P Gastos en Personal - Liquido	369.40	179.93
2135103	C x P Gastos en Personal - IESS	634.81	730.45
21353	Cuentas por Pagar Bienes y Servicios de Consumo	0.92	2.56
2135302	C x P Bienes y Serv. Consumo - Impuesto a la Renta	0.92	2.56
21371	Cuentas por Pagar Gastos en Personal para Inversion	87.11	11.64
2137101	C x P Gastos en Personal para Inversion - Proveedor	24.33	0.00
2137102	C x P Gastos en Personal para Inversión - Impuesto a la Renta	0.00	11.64
2137103	Cuentas por Pagar Gastos en Personal para Inversión-IESS	62.78	0.00
21373	Cuentas por Pagar Bienes y Servicios para Inversion	30.20	4.46
2137302	C x P Bienes y Serv. Inversion - Impuesto a la Renta	30.20	4.46
21375	Cuentas por Pagar Obras Publicas	18.26	0.00
2137502	C x P Obras Publicas - Impuesto a la Renta	18.26	0.00
21381	Cuentas por Pagar Impuesto al Valor Agregado	113.83	72.73
2138104	Cuentas por Pagar Impuesto al Valor Agregado Bienes - SRI 30%	69.95	21.59
2138106	Cuentas por Pagar Impuesto al Valor Agregado Servicios - SRI 70%	43.88	51.14

**GOBIERNO AUTONOMO DESCENTRALIZADO PARROQUIAL RURAL DE SAN
ROQUE**

ESTADO DE SITUACION FINANCIERA
Al 31 de diciembre del 2012

CUENTAS	DENOMINACIÓN	Año Vigente	Año Anterior
21384	<i>Cuentas por Pagar Inversiones en Bienes de Larga Duración</i>	0.00	2.95
2138402	<i>C x P Inver. Bienes de Larga Duración - Impuesto a la Renta</i>	0.00	2.95
6	PATRIMONIO	64,009.15	94,509.90
611	Patrimonio Publico	94,509.90	86,456.78
61109	<i>Patrimonio de Gobiernos Autonomos Descentralizados</i>	94,509.90	86,456.78
618	Resultados de Ejercicios	-30,500.75	8,053.12
61803	<i>Resultado del Ejercicio Vigente</i>	-30,500.75	8,053.12
	TOTAL PASIVOS Y PATRIMONIO	65,263.68	95,514.62
9	CUENTAS DE ORDEN		
911	Cuentas de Orden Deudoras	19,967.53	-23,211.50
91109	<i>Garantias en Valores, Bienes y Documentos</i>	19,967.53	-23,211.50
921	Cuentas de Orden Acreedoras	19,967.53	23,211.50
92109	<i>Responsabilidad por Garantías en Valores, Bienes y Documentos</i>	19,967.53	23,211.50

**GOBIERNO AUTONOMO DESCENTRALIZADO PARROQUIAL RURAL DE
SAN ROOUE**

**ESTADO DE FLUJO DEL EFECTIVO
Al 31 de diciembre del 2012**

CUENTAS	DENOMINACIÓN	Año Vigente	Año Anterior
	FUENTES CORRIENTES	45,553.25	45,175.52
11313	Cuentas por Cobrar Tasas y Contribuciones	500.00	250.00
11318	Cuentas por Cobrar Transferencias y Donaciones Corrientes	44,999.95	44,858.53
11319	Cuentas por Cobrar Otros Ingresos	53.30	66.99
	USOS CORRIENTES	51,629.98	48,353.08
21351	Cuentas por Pagar Gastos en Personal	42,826.69	40,255.70
21353	Cuentas por Pagar Bienes y Servicios de Consumo	3,272.31	3,991.84
21357	Cuentas por Pagar Otros Gastos	202.80	237.51
21358	Cuentas por Pagar Transferencias y Donaciones Corrientes	5,328.18	3,868.03
	SUPERAVIT/DEFICIT CORRIENTE	-6,076.73	-3,177.56
	FUENTES DE CAPITAL	92,118.49	102,807.41
11328	Cuentas por Cobrar Transferencias y Donaciones de Capital e	92,118.49	102,807.41
	USOS DE CAPITAL	121,967.24	89,450.48
21371	Cuentas por Pagar Gastos en Personal para Inversion	3,525.51	1,850.36
21373	Cuentas por Pagar Bienes y Servicios para Inversion	22,241.24	3,602.15
21375	Cuentas por Pagar Obras Publicas	88,677.91	82,823.96
21384	Cuentas por Pagar Inversiones en Bienes de Larga Duracion	7,522.58	1,174.01
	SUPERAVIT/DEFICIT DE CAPITAL	-29,848.75	13,356.93
	SUPERAVIT/DEFICIT BRUTO	-35,925.48	10,179.37

APLICACIÓN DEL SUPERAVIT O FINANCIAMIENTO DEL DÉFICIT

CUENTAS	DENOMINACIÓN	Año Vigente	Año Anterior
	FUENTES DE FINANCIAMIENTO	29,236.64	36,360.57
11397	Cuentas por Cobrar Anticipos de Fondos de Anos Anteriores	23,211.50	0.00
11398	Cuentas por Cobrar de Anos Anteriores	6,025.14	36,360.57
	USOS DE FINANCIAMIENTO	1,063.94	2,782.15
21398	Cuentas por Pagar de Anos Anteriores	1,063.94	2,782.15
	SUPERAVIT/DEFICIT DE FINANCIAMIENTO	28,172.70	33,578.42
	FLUJOS NO PRESUPUESTARIOS	-4,410.58	-5,502.41
11381	Cuentas por Cobrar Impuesto al Valor Agregado	9,000.71	4,867.99
21381	Cuentas por Pagar Impuesto al Valor Agregado	13,411.29	10,370.40
	VARIACIONES NO PRESUPUESTARIAS	12,163.36	-38,255.38
11103	Banco Central del Ecuador Moneda de Curso Legal	32,604.39	-13,293.57
11201	Anticipos a Servidores Publicos	-473.50	-1,750.31
11203	Anticipos a Contratistas de Obras de Infraestructura	-19,967.53	-18,311.50
11205	Anticipos a Proveedores de Bienes y/o Servicios	0.00	-4,900.00
	SUPERAVIT/DEFICIT BRUTO	35,925.48	-10,179.37

3.2.1. Participación de la ciudadanía en la priorización, formulación, aprobación, ejecución, evaluación y control.

Reunión con la comunidad para conformar el Consejo de Participación Ciudadana:

CONSEJO DE PARTICIPACIÓN CIUDADANA Y CONTROL SOCIAL

Nombres y Apellidos	Teléfono
<i>Manuel de Jesús Ramírez Torres</i>	<i>3091827</i>
<i>Arturo Manuel Procel Galarza</i>	<i>3085035</i>
<i>Sra. Felicia Sánchez</i>	
<i>Sr. Esmelin Galarza</i>	
<i>Sra. Flor Aguilar</i>	

3.2.2. Criterios para la asignación de presupuesto en la priorización de necesidades del presupuesto participativo

Si se ha hecho presupuestos consultivos, se dividió el presupuesto de la siguiente manera:

Monto Asignado	Comunidad	Proyecto
10,262.42	<i>Cdla. Jesús del Gran Poder</i>	<i>Construcción de Cunetas</i>
15,949.54	<i>Tarapal</i>	<i>Construcción de escalinatas</i>
10,040.89	<i>Tarapal</i>	<i>Construcción de Cunetas</i>
7,196.18	<i>La Chuva</i>	<i>Construcción de Baterías Sanitarias</i>
6,079.94	<i>Lozumbe</i>	<i>Construcción de Baterías Sanitarias</i>
6,079.94	<i>La Lejanita</i>	<i>Construcción de Baterías Sanitarias</i>
6,079.94	<i>Curitejo</i>	<i>Construcción de Baterías Sanitarias</i>
12,492.04	<i>Cabecera Parroquial</i>	<i>Construcción de Baterías Sanitarias en la Escuela Dr. Guillermo Guzmán</i>
5,094.90	<i>Curitejo</i>	<i>Adecuación de la Casa Comunal</i>
1,850.00	<i>Cabecera Parroquial</i>	<i>Cerramiento de dos jardineras del parque central de la parroquia.</i>
1,019.89	<i>Cabecera Parroquial</i>	<i>Construcción de un Local para dictar Talleres en la parroquia.</i>
992.71	<i>Lozumbe</i>	<i>Construcción de un tanque de agua</i>
914.00	<i>Parroquia y sitios</i>	<i>Talleres para mejorar la productividad en la parroquia.</i>

3.3. Procesos de contratación y compras públicas

Código del Proceso	Proyecto	Tipo de Proceso	Monto	Fechas contratación			
				Inicio	Adjudicación	Firma contrato	Fecha Entrega-Recepción
MCO-GPRSR-001-2012	Construcción de Baterías Sanitarias en el Sitio La Chuva	Menor Cuantía	7,196.18		30/01/2012	08/02/2012	18/10/2012
MCO-GPRSR-002-2012	Construcción de Baterías Sanitarias y Adecuación de Aula y Cocina en la escuela Dr. Guillermo Guzmán Ayora	Menor cuantía	12,492.04		28/05/2012	04/06/2012	
MCO-GPRSR-	Construcción de Cunetas,	Menor Cuantía	10,262.042		18/06/2012	25/06/2012	

003-2012	Muros y Cabezales en la cdla. Jesús del Gran Poder						
MCO-GPRSR-004-2012	Construcción de Escalinatas en el sitio Tarapal	Menor cuantía	15,949.54		23/08/2012	03/09/2012	
MCO-GPRSR-005-2012	Construcción de Cunetas para recolección de aguas superficiales y colocación de 370 metros de adoquín en el sitio La Chuva.	Menor Cuantía	23,985.52		03/10/2012	08/10/2012	

3.5 Aportes recibidos

<i>Proyecto</i>	<i>Lugar</i>	<i>Aporte Comunidad</i>	<i>Cooperación</i>	<i>GAD Parroquial</i>	<i>Inversión Total</i>

IV. TRANSPARENCIA Y ACCESO A LA INFORMACIÓN (Ley Orgánica de participación ciudadana art. 89 al 100)

- 1. Mecanismos utilizados para que la ciudadanía acceda a la información:
Página web, asambleas y otros espacios*

- 2. Aspectos que se difundieron:*
 - *Plan Operativo Anual*
 - *Presupuesto aprobado y ejecutado*
 - *Contratación de obras y servicios*
 - *Compromisos asumidos con la comunidad*

V. ANEXOS

1. *Fotos, videos.*
2. *Actas*
3. *Registros de asistencia a las asambleas, foros, etc.*
4. *Texto de Convocatorias*

Texto de la convocatoria invitando a la ciudadanía a Asamblea Parroquial:

Preste Atención a esta

Invitación:

El Gobierno Parroquial de San Roque invita muy cordialmente a toda la comunidad de la parroquia y sus sitios para que asistan a la ASAMBLEA PARROQUIAL, que con el fin de rendir cuentas a la ciudadanía se llevará a cabo el día lunes 25 de febrero del 2013 a las 15h00 (3 de la tarde) en el

*salón del gobierno
parroquial.*

*¡¡¡No falten los esperamos
vuestra participación es
importante!!!*

ASISTENTES A LA ASAMBLEA PARROQUIAL

Día: lunes, 25 de febrero del 2013

Hora: 15h00

N°	NOMBRE	INSTITUCIÓN O SITIO AL QUE REPRESENTA	FIRMA
1	ERODITA MARIA APOLO T.	LEGION DE MARIA	
2	Demisio Gallegos	VOCAL DEL GAD	
3	SILVIA MARIA AGUILAR M.	VOCAL DEL GAD	
4	VICTOR MANUEL GALLARDO	MORADOR DEL LUGAR.	
5	Jesus E Gallardo	Jesus del G. Poder	
6	Felicia Sanchez G.	Jesus del G. Poder	
7	FLOR MARIA AGUILAR	COMITE D IGLESIA	
8	Carlos Alberto R	JAP	
9	Gina Fabiola Aguilar	Reino de la parroquia	
10	DIEGO POMERO VALANERO	TENIENTE POLITICO	
11	Janeth Torres Aguilar	Vocal del GADP.	
12	Miriam Siles	Secretario T.P.	
13	ESMELI GALARZA	PRESIDENTE CSP	
14	Aguilar Dsanza Francisco.	Comunidad	
15	Luzina Gallardo R.	Comunidad	
16	Jrene Gallardo	Comunidad	
17	Iraldo Gallardo Apolo	Secretario-Teniente GAD Parroquial	
18	Arturo M Procelly	VOCAL del GADP.	
19			
20			

OBRAS REALIZADAS



Construcción de casa comunal en el sitio Curitejo



Construcción de Baterías Sanitarias en la parroquia San Roque



Pavimentación de la entrada a las baterías sanitarias del centro parroquial



Construcción de cunetas en el Sitio Tarapal



Construcción del Retén Policial de la Parroquia San Roque



Construcción de Baterías Sanitarias en el Sitio Lozumbé



Adoquinamiento y colocación de cerámica en el parque del sitio La Chuva frente a la Iglesia



Adecuación de baterías sanitarias en la casa comunal de la parroquia San Roque



Adecuación de salón en la casa comunal de la parroquia San Roque



Construcción de escalinatas en el sitio Mochata



Mantenimiento de la vía Portete-San Roque



Construcción de Baterías Sanitarias en el Sitio La Chuva



Construcción de Baterías Sanitarias en el Sitio La Lejanita



Construcción de Baterías Sanitarias en el Sitio Curitejo



Construcción de Baterías Sanitarias en la Escuela Dr. Guillermo Guzmán Ayora



Construcción de Cerramiento del Cementerio General de la Parroquia San Roque



Construcción de Cunetas en la ciudadela Jesús del Gran Poder



Mejoramiento de la iluminación del parque central de la parroquia San Roque



Cerramiento de jardineras del parque central de la parroquia San Roque



Instalación de reflectores en jardineras del parque central de la parroquia San Roque



Construcción de un local para dictar talleres a la comunidad



Construcción de escalinatas en el Sitio Tarapal

ASAMBLEA PARROQUIAL

Fotos



